

門司港レトロ 旅手帖

MOJIKO RETRO Event&Map

2018.9-11 AUTUMN

Vol.23

Take Free

Grand Opening!
2012年より保存修理工事が行われていた門司港駅が105年前の姿に復原されてついに来春グランドオープン!
※2018年11月10日(土)より1階切符売場利用開始

feature

門司港駅

2019年3月
グランドオープン



門司港へ行くなら便利でおトクなJRで

門司港までのアクセス



門司港までのおトクなきっぷ

駅でお買い求めいただけるきっぷ
通常のおねだん

博多 ▶ 門司港
片道 特急列車自由席 大人 1,980円
小倉 ▶ 門司港
片道 普通列車 大人 280円

インターネット列車予約にてお買い求めいただけるきっぷ
「九州ネットきっぷ」

長崎 ▶ 博多	大分 ▶ 小倉	熊本 ▶ 門司港
片道 特急列車指定席 大人 3,090円	片道 特急列車指定席 大人 2,980円	片道 九州新幹線指定席・特急列車指定席 大人 4,830円
鹿児島中央 ▶ 小倉 (北九州市内)	博多 ▶ 小倉	
片道 九州新幹線指定席・特急列車指定席 大人 10,290円	片道 特急列車指定席 大人 1,440円	

ご購入には、「JR九州WEB会員」への登録(無料)が必要です。インターネット列車予約での発売のため、駅の窓口等では発売しません。
区間、設備、座席に制限があります。
変更や払い戻しには制限があります。
ご利用には、きっぷの受け取りが必要です。JR九州の「みどりの窓口」のある駅でお受け取りください。
お支払いは、クレジットカード、コンビニエンスストア、銀行ATM等をご利用いただけます。(コンビニエンスストア、銀行ATMでのお支払いは予約期限があります。)

(※) 博多～小倉間の山陽新幹線はご乗車になれません。

関門連絡船往復乗船券 & 「海響館」入館引換券

門司港から下関(唐戸)を運行する関門連絡船と「海響館」入館引換券をセットにしたおトクなチケットです。

関門連絡船 往復乗船券	+	市立しもせき水族館 「海響館」入館引換券
大人 2,200円		中学生 1,300円
		小学生 1,000円

・JR券や鉄道利用宿泊商品との同時購入、又はJR券提示によりお買い求めいただけます。
・発売箇所: JR九州の駅みどりの窓口等



2枚きっぷ、九州新幹線2枚きっぷ等、その他の区間のおトクなきっぷは、JR九州のホームページでご案内しています。

JR九州 検索 <http://www.jrkyushu-kippu.jp/fare/ticket/>



Grand Opening!

門司港駅がついに
2019年3月
グランドオープン!

※2018年11月10日(土)より
1階切符売場利用開始

大正時代の姿へ復原

3代目時計



MIDOKORO
Check!



1 階旧三等待合室の復原イメージ



2 階食堂の内観復原イメージ

1914年(大正3年)に創建され、1988年(昭和63年)に鉄道駅として日本で初めて重要文化財に指定された門司港駅を、大正時代の姿に復原します。外壁は石貼り風にモルタルを塗り、屋根には天然の石盤を葺きます。さらに途中の時代で失われてしまった屋根まわりの飾りを復原します。昭和4年に設置された正面車寄せの庇は取り除き、創建時の姿を見て頂きます。

門司港駅のシンボルである大時計は、古新聞の調査から大正7年に取り付けられたことが明らかになりました。九州初の電気時計という歴史的価値を尊重し、今回新調することとしました。

新しい門司港駅の New SHOP♡

Cafe スターバックス コーヒー 門司港駅店



門司港駅の大正時代の雰囲気を残しながら、スターバックスらしい、落ち着いた空間づくりを目指してまいります。当時にタイムスリップしたような待合室の中で、高品質のコーヒー、サービス、空間をご提供し、より多くのお客さまにスターバックスエクスペリエンスをお楽しみいただけます。

Food みかど食堂 by NARISAWA



大正3年、門司港駅と同時に高級洋食レストランとして営業を開始し、1日に200組のお客様を迎えるなど、街の賑わいを作っていた名店「みかど食堂」を再興します。料理の監修には、料理界のアカデミー賞と言われる「ワールド50ベストレストラン」に日本で初めて、そして10年間連続で選出されるなど、偉業を成し遂げている成澤由浩氏を迎えます。

1914 大正3年 営業開始



大正時代

現在、保存修理工事中の
門司港駅について

1914年(大正3年)に門司駅(当時)として開業、1942年(昭和17年)に門司港駅と改称され、1988年(昭和63年)には鉄道駅舎として初めて国の重要文化財に指定されました。木造二階建ての駅舎はネオルネサンス様式といい、左右対称の造りが特徴的で「門」を表現しているとも言われています。

今も現役で活躍する駅舎構内には九州鉄道の起点を表す「0哩(ゼロマイル)標」、門司港に帰り着いた引揚者や復員兵が安堵の思いで喉を潤した「帰り水」、戦時中の金属供出から逃れた「幸運の手水鉢」等、歴史のエピソードに飾られた見所が満載です。また駅舎の横には、関門連絡船就航時に駅から桟橋までの約100mを結んでいた「関門連絡船通路跡」が残っています。

1929 正面の大庇を設置!



1955年頃

2012 保存修理工事着手!

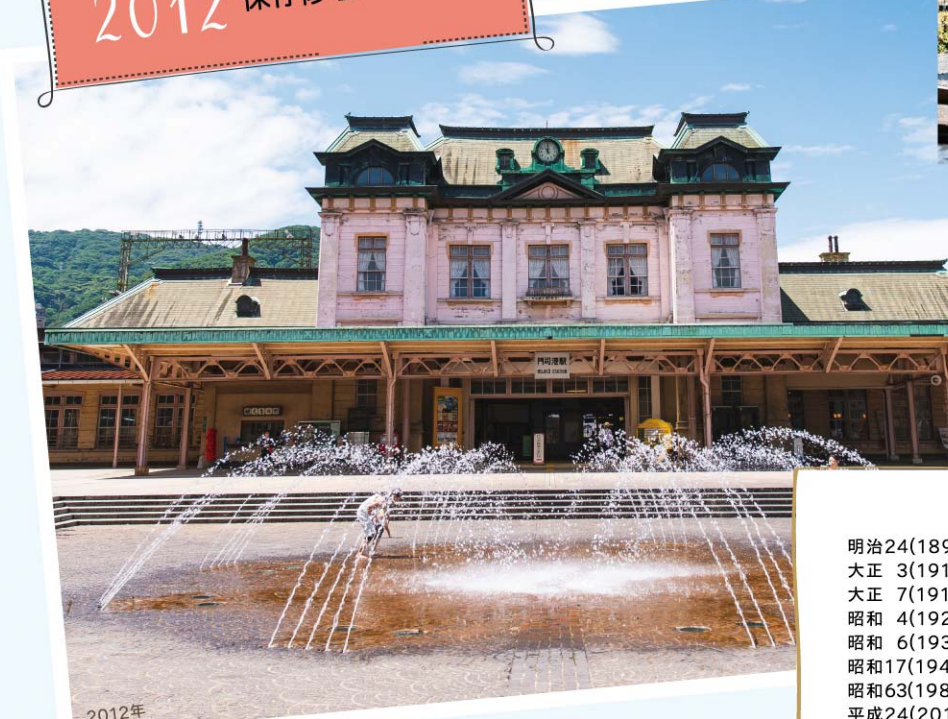

2012年

帰り水



あの番組でも
紹介されました!

0哩(ゼロマイル)標



幸運の手水鉢



関門連絡船通路跡



駅の歴史

- | | |
|-----------------|-------------------------|
| 明治24(1891)年 | 初代門司駅開業 |
| 大正 3(1914)年2月1日 | 移転し、2代目門司駅(現在の駅舎)にて営業開始 |
| 大正 7(1918)年 | 駅正面に九州で初めての電気時計設置 |
| 昭和 4(1929)年 | 正面大庇設置 |
| 昭和 6(1931)年 | 西側上家等増築 |
| 昭和17(1942)年 | 関門鉄道トンネル開通にあわせ、門司港駅に改称 |
| 昭和63(1988)年12月 | 重要文化財指定 |
| 平成24(2012)年 9月 | 保存修理工事着手 |
| 平成29(2017)年 | 日本遺産認定 |

2018年11/10(土)始発より1階切符売り場利用開始

2019年3月グランドオープン!!!

もうすぐ門司港駅に会える!

全コース、完成間近の門司港駅を
案内人おススメ角度で眺めよう



門司港レトロまちあるき

門司港秋めぐる

門司港めぐる

www.mojikomeguru.jp



お問合せ
お申込み



ホームページ内の応募フォームよりお申込みください。

★ホームページ申込の際は必ず**返信メール**が届きます。届かない場合は申込完了していませんのでエラーの確認をお願い致します。

主催・お問合せ：門司港レトロ倶楽部
TEL 093-332-0106 (平日9:00~17:00)



「オーダーめぐる」受付中! 自分だけのコースをご希望の方、お問い合わせください

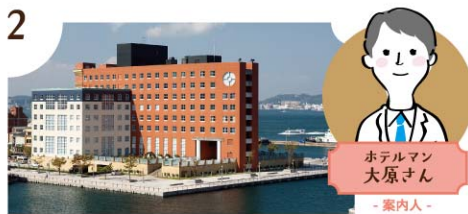

1 門司港のバナナ道をめぐる!! ~叩き売り発祥の地~

10/8 (祝月) 13:30-15:00

参加費 700円 (バナナのお土産付)
★門司港バナナ博物館コラボスペシャル企画★
集合: 旧門司三井倶楽部 定員: 10名
解散: 旧門司税関

2 門司港のプレミアムな ホテルをめぐる

10/4 (木) 11:00-13:30

参加費 3,000円 (シェフ特製イタリアンランチ付)
★めぐる初★企業探検!
集合: 旧門司三井倶楽部 定員: 10名
解散: プレミアホテル門司港

3 関門海峡の源平合戦をめぐる ~壇ノ浦の戦い、源義経最大の過ちは~

9/29 (土) 9:30-12:30

参加費 1,500円 (おでん弁当当付)
★戦国・南北朝に続く武将シリーズ遂に完結★
集合: 旧門司三井倶楽部 定員: 10名
解散: 和布刈神社周辺



4 出光佐三をめぐる ~海賊とよばれた男~

11/1 (木) 10:00-13:00

参加費 2,500円 (スペシャルランチ付)
★たぐのクエストにお応えして久々復活★「出入館料込」
集合・解散: 旧門司三井倶楽部
定員: 10名

5 プラタモジコウをめぐる ~門司港駅とともに~

10/19 (金) 10:00-13:00

参加費 2,500円 (スペシャルランチ付)
★放映記念★
集合・解散: 旧門司三井倶楽部
定員: 15名



6 完成目前! 門司港駅の謎をめぐる ~105年目の真実~

11/29 (木) 10:00-13:00

参加費 2,500円 (スペシャルランチ付)
★参加者限定のスペシャルコースをご案内★
集合・解散: 旧門司三井倶楽部
定員: 15名

7 『門司港バル』11/8(木)-16(金)開催 をディープにめぐる!!

11/13 (火) 18:00-20:00

参加費 3,000円 (現金もしくはバルチケット5枚)
★行くお店は3店舗、どこにするかは当日の雰囲気★
集合: 門司港駅改札口付近
解散: 栄町銀天街周辺 定員: 6名

8 女子も行きやすい! 「角打ち」めぐる

11/10 (土) 14:00-16:00

参加費 2,000円 (ドリンク・おつまみ付)
★もちろん男子も参加OK★
集合: 門司港駅改札口付近
解散: 魚住酒店 定員: 6名

★感謝「プラタモリ関門海峡編」放映★「タモリのプラプラ足跡マップ関門海峡・門司」⇒ <https://www.nhk.or.jp/buratamori/map/list109/index.html>

集合場所

※一部除く

旧門司三井倶楽部 1階門司港観光案内所受付

開始時間10分前までに
受付をお願いします。



ご参加の皆様への注意事項

※コース内容は若干変更になる場合もございます。※参加者が定員の半分以下の場合にはツアーを催行できない場合がございます。※参加料はノベリティ、保険料、旧門司三井倶楽部2階入場料(一部コース除く)込。※小雨決行・荒天中止※参加受付時に返信メールを確認します。

参加者限定ノベリティ!

5回参加で
500円!



定番オリジナルエコバッグ
※デザインは選べません



地図会社ゼンリン
コラボMAPSET
①現代クリアファイル
②大正古地図中紙
③表: 現代白地図中紙
④裏: もりみ作お手本



andante + cafe あるところに / twin-t 下村 圭子
門司区出身 40歳
2002年カフェバー twin-t をオープン、2012年手づくりジャムの Andante をオープン、2018年 Andante を +cafe あるところににリニューアル。食材や旬にこだわった地元の人にも愛される人気店
- andante + cafe あるところに -
住所: 門司区東本町 1-1-26
Tel: 090-9495-7105
- twin-t -
住所: 門司区本町 4-5
Tel: 090-5920-0123



下村: 初めまして。私は門司港で生まれてから、ずっとこの町で暮らしています。今は2002年に姉と開いたTWIN-Tという小さなカフェバーを運営しています。初めは友達が集まる遊び場のような場所でしたが、徐々にいろいろなお客様がきてくださるようになり、本格的なお店になっていきました。今年の春からはもう一つ、小さなカフェも開いて、地元の方や観光に来られた外国人の方のおしゃべりを今まで以上に楽しんでいます。
松浦: お店は、信号待ちの長いあの三角の場所にありますよね? きつとコーヒーが美味しいだろうなと、ずっと気になっていました。僕も門司港で生まれ育ちました。高校卒業後は東京の美大へ行って、そのまま向こうで6年ほど造形美術の仕事に就き、千葉のテーマパークなどの美術にも携わりました。門司港へ戻ってきてからは門司港アート村、現在の門司港美術工芸研究所へ所属して、初めて自分の作品制作を始めました。今は上席研究員兼所長代理という肩書きで携わっています。
下村: 先日、ちょうど門司港美術工芸研究所で行われている展示会へ伺って作品を拝見しました。とても可愛らしくて、素敵ですね。アーティストになられたきっかけってなんだったんですか?
松浦: ありがとうございます。小さい頃から絵を書いたり、ものを作るのは好きだったんですが、美大に行くまでは本格的に美術はやっていませんでした。こう見えてスポーツも得意で、高校卒業時は推薦の話もあったのですが、実は人と競争するのが大の苦手です。それで芸術の道を選びました。東京の大学へ行くの憧れもあったかなあ(笑)。その後こっちに帰って来たわけですが、しばらくは色々な壁があって、門司港が全然好きになれませんでした。引きこもりだと思ったり時期もあったんです。
下村: 私も意識して考えることはなかったですね。
松浦: それでもアート村という色々なアーティストが集まるアトリエで自然とふれあいが変わって活動していく中で、気持ちも変化していきました。徐々に町へ出て、いろいろな散歩するうちに、段々と門司港との一体感を感じるようになっていったんです。そうすると、自然と良いものに出会ったり、良いことが起こるようになってきて。旧久野邸との出会いも僕がアトリエを探していたら、いいところがあるよと地元の方に教えていただいたことがきっかけなんです。今では何かやりたいことや探し物があるとすぐに散歩へ出かけます。門司港ってそういう場所だと思いませんか?
下村: 私、良い食材を探して歩きます。お店で使う食材はできるだけ地元のものを使いたいという思いがあるんです。コーヒーも野菜と同じように新鮮なものを求めてあちこち歩き回りました。門司港はお魚もお野菜も新鮮で美味しいものが近くで揃うんですよ。お店の方とお話するのも楽しくて、私の祖母が栄町の商店街のそばで喫茶店をしていて、小さな頃から商店街にある文具屋さんやメガネ屋さんなど、そんな方に可愛がっていただいたのでその感覚のままなのかも知れませんが、今は私のお店に来られる方のホッとする時間のお手伝いが少しでもできたらなあと思う日々頑張っています。これからはもう一つと頑張っています。
松浦: 僕はこのアトリエを預かったことにもとても感謝していますので、時々イベントというか、この土地を敬う祭を開催しています。僕にはない魅力を持った、面白いアーティストの方々に集まっていたら、この土地をもっと愛しています。また、同時に芸術というものを身近に感じてもらえるきっかけになれば嬉しいですね。これからはこの場所での作品制作に力を入れたい、土地に感謝しながら芸術に取り組みたい、土地に感謝しながら歩きたいです。
お二人の話をお聞きして、「町を愛する」ってこういうことだ。とストンと胸に落ちました。町から何かをいただいて、何かをお返する。支えたり、支えられたり、町と共にある暮らしがとてとても素敵だなと感じました。



松浦 孝
門司港美術工芸研究所
上席研究員兼所長代理
松浦 孝さん
門司区出身 45歳
高校卒業後、東京の美大へ進学。造形美術の仕事で6年ほど勤めた後、帰郷。門司港アート村の研究員を経て、2018年門司港美術工芸研究所 所長代理に就任。
- 門司港美術工芸研究所 -
住所: 門司区東港町 6-72 港ハウス 2階
Tel: 093-322-1235
開館 10:00-17:00 (月曜休館)

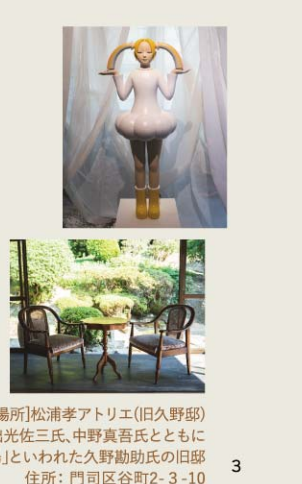

【対談場所】松浦孝アトリエ(旧久野邸) 昭和のはじめ、出光佐三氏、中野真吾氏とともに「門司の三羽鳥」といわれた久野勲助氏の旧邸
住所: 門司区谷町2-3-10



北九州銀行レトロライン「潮風号」秋の運行!

10月の土・日・祝日と10/23(火) 電信電話記念日プレゼント

会場 門司電気通信レトロ館 時間 9:00-16:00 問) 門司電気通信レトロ館 TEL 093-321-1199

10月の土・日・祝日および電信電話記念日の10月23日のご来館者に抽選でペーパークラフトをプレゼント。150個限定・期間中お一人様1回限り(10名以上の団体除く)

10/5(金)~8(祝・月) 九州オクトーバーフェストin門司港

会場 レトロ中央広場 ※小雨決行 荒天中止 時間 11:00-21:00(5日は17:00~) 問) 一般社団法人門司港まちの情報センター TEL 093-342-7013

本場ドイツ、ミュンヘンのオクトーバーフェストビアを再現する日本初のイベント。今回は九州の地ビールメーカー4社と本場ドイツで造られた「フェストビア」を飲み比べることが出来ます。

10/17(水)~1/6(日) 松永文庫企画展 『イラストによる映画資料展』

会場 旧大連航路上屋 松永文庫 時間 9:00-17:00 ※月曜休館 問) 門司港レトロ総合インフォメーション TEL 093-321-4151

映画のポスターやパンフレットなどで描かれたイラストにスポットを当てた、大人から子供まで楽しめる企画展です。

10/27(土)・28(日) 路地裏マーケット2018

会場 路地裏ギャラリーもじろ周辺 時間 10:00-16:00 ※小雨決行 荒天中止 問) 門司路地組合 TEL 090-5080-4711

三宜楼近くの空き家を使ってリノベーションイベントの開催。また、空き家に眠っていた生活雑貨や西日本工業大学による廃材を利用したデザインプロダクトなどの販売。

9/29(土)・30(日) Hand Made Days

会場 レトロ中央広場・親水広場 ※小雨決行 荒天中止 時間 11:00-16:00 問) acud.(アキュッド) TEL 070-2667-1337

ハンドメイドの日々をもっと楽しく。手仕事から生まれる愛おしいモノたちのために雑貨の町、門司港へ向かおう。

10/6(土) JR九州ウォーキング 参加費無料 「門司港レトロマルシェと九州オクトーバーフェストin門司港」

会場 JR九州 門司港駅 ※小雨決行 荒天中止 時間 スタート受付: 門司港駅(8:30-11:00) ゴール受付: 門司港駅(15:00まで) 問) JR九州門司港駅 TEL 093-321-8843

10/20(土)・21(日) 関門まちかどジャズ2018

会場 ハーパーデッキ ※小雨決行 荒天中止 時間 11:00-16:10(予定) 問) 関門まちかどジャズ実行委員会事務局 TEL 093-962-5011

甲宗八幡宮 秋のイベント

祭 10月~12月

「七五三」七五三は、天和元年(1681年)旧暦1月15日(新暦12月24日)に、江戸幕府第五代將軍徳川綱吉の長男である徳川徳松が数え三歳の時に健康を祈って行われた催しが起源とされます。

10/13(土) 「秋季大祭」

13:00 祭典斉行 14:00 子供こし御巡幸 18:30 謡曲奉納 会場 甲宗八幡神社 問) 甲宗八幡神社 TEL 093-321-0944

10/27(土)・28(日) 門司港 GRAND MARKET 秋

会場 門司港レトロ地区・西海岸・旧大連航路上屋 時間 10:00-16:00 ※小雨決行 荒天中止 問) MAC(門司港アンティークカンパニー) TEL 070-5273-0877

歴史と古い街並みが調和する門司港という場所で、アンティーク・雑貨など様々なライフスタイルの今を発見できる賑やかで大きなマーケットです。

9/29(土)・30(日) 「和」フェス in 門司港2018

会場 三宜楼 時間 10:00-16:00 問) 和フェス実行委員会 TEL 093-332-5133

「和」をコンセプトにしたイベントを三宜楼で開催。伊藤園とコラボした「大茶会」、福岡・山口の日本酒を中心とした「門司港酒まつり」、日本舞踊や和楽演奏会などのステージイベントを開催。

10/6(土)~8(祝・月) 門司港バナナ博物館2018

会場 旧門司税関 時間 9:00-17:00 ※8日は16:00まで 旧門司税関で開催する3日間限りの「バナナ博物館」では、普段見ることのできない世界中の珍しいバナナが大集合!もぎり体験等楽しいイベントコーナーもあり、大人から子どもまで楽しめます!

10/7(日) 日本遺産認定1周年記念! 門司港バナちゃん大会

会場 門司港レトロ地区内 時間 10:00-16:00(予定) 1日限りの大叩き売り大会をお楽しみください。 ※6日と8日も、地元団体による叩き売りの実演を行います。 問) 門司区役所総務企画課 TEL 093-331-2252

10/14(日)・11/11(日) マンスリージャズ ※9月の開催はなし

会場 旧大連航路上屋2階 時間 14:00-16:00 問) 門司港レトロ総合インフォメーション TEL 093-321-4151

北九州市内外で活躍している、実力派のバンドが出演する、毎月恒例のジャズライブです。

10/21(日) 第13回 門司港レトロカーミーティング

会場 レトロ中央広場一帯 ※小雨決行 荒天中止 時間 9:00-15:00 問) 門司港レトロカーミーティング実行委員会 TEL 093-321-4006

1975年までに製造された国内外のレトロカー約100台展示。レトロな街並みとレトロカーのコラボをお楽しみください。

6/29(金)~9/2(日) 祈りのかたち-仏教美術入門

会場 出光美術館(門司) 時間 10:00-17:00(入館は16:30まで) 月曜休館 ●一般700円/高・大生500円/中学生以下無料(ただし保護者の同伴が必要です) 問) 出光美術館(門司) TEL 093-332-0251

7/11(水)~10/14(日) 松永文庫企画展 『平和を願う戦争映画資料展』

会場 旧大連航路上屋 松永文庫 時間 9:00-17:00 ※月曜休館 問) 門司港レトロ総合インフォメーション TEL 093-321-4151

9/15(土)・16(日) 北九州芸術工業地帯 うろきんさ

会場 三宜楼 時間 17:30 開場/18:30 開演 ※要事前予約 ●料金:3,500円(春帆楼特製美味"ミニ"焼井弁当)※場内にてドリンク販売あり 問) 北九州芸術劇場 TEL 093-562-2655

ダンサーの康本雅子、音楽家のオオルタイチ、劇作家・小説家の成井昭人が、築約90年の旧料亭・三宜楼で滞在制作をし公演を行います。春帆楼による特製弁当に舌鼓を打ちながらダンス×音楽×芝居の交錯した?摩訶不思議な世界をご堪能あれ!

9/22(土) 祭 甲宗八幡宮 夜能

会場 甲宗八幡神社 能舞台「神敬閑」 時間 17:00開場/18:00開演/19:15終了 ●入場料3,000円 演目:船弁慶 ※小雨決行、雨天の場合は拝殿で開催 問) 甲宗八幡神社 TEL 093-321-0944

頼朝との関係が悪化した義経は、家臣とともに西国へ向かいます。一行が船出すると、暴風と荒波に揉まれ、辺りはただならぬ鬱陶気となります。すると平家一門の亡霊が海上に現れ、義経一行に襲いかかりますが、義経は少しも騒がず応戦し、舟塵は数珠を揉み、怨霊を祈り退けようとする。やがて怨霊も力が弱り、引く潮とともに消えていくのでした。

9/24(祝・月) 第5回 門司港レトロプライダルフェス

会場 門司港レトロのプライダル施設 時間 10:00-17:00(会場見学)/11:00-14:00(バスツアー)/16:00-19:00(婚活) ●会場見学無料/バスツアー無料/婚活3,000円 定員 バスツアー10組/婚活 男女各15名 問) 門司港レトロ総合インフォメーション TEL 093-321-4151

4つの式場をバスで巡り、趣向を凝らしたお料理のプチ試食で味くらべ。「婚活」イベントなど、出会いと思いつくりを門司港レトロで!

9/16(日)・11/18(日) 門司港トロッコ競争

会場 北九州銀行レトロライン沿線(門司メディカルセンター横歩道) 時間 10:30頃~15:00頃までの間に計5回開催 ●トロッコ列車乗車時のみ有料(大人300円、小児150円) 問) 平成筑豊鉄道(株)門司港事業所 TEL 093-331-1065

ゆるキャラやご当地ヒーローが、トロッコ列車「潮風号」とガチで勝負!7体のキャラがチームを組んでゴールまでの80mを力走します!! ※雨天・強風時は別イベントに変更

9/7(金)~11/4(日) 花鳥の彩り-雪舟と江戸絵画

会場 出光美術館(門司) 時間 10:00-17:00(入館は16:30まで) 月曜休館 ●一般700円/高・大生500円/中学生以下無料(ただし保護者の同伴が必要です) 問) 出光美術館(門司) TEL 093-332-0251

花や鳥は、古くから美術作品の主題として愛されてきました。絵画や工芸作品を通して、花鳥が織りなす魅力をご紹介します。

9/22(土)・23(日) 北九州からあげ王座決定戦2018

会場 レトロ中央広場 時間 22日11:00-17:00 23日10:00-16:30 ●前売りチケット3枚1,000円/当日券1枚400円 問) 一般社団法人門司港まちの情報センター TEL 093-342-7013

今年は北九州を代表する人気店が13店舗集結!!当日券は1枚400円(前売り券は3枚綴り1,000円)ナンバーワンを決めるのはあなたの一票です。

9/23(日)・11/24(土) マンスリーシアター ※10月の開催はなし

会場 旧大連航路上屋2階 時間 14:00-16:00 問) 門司港レトロ総合インフォメーション TEL 093-321-4151 ●9/23(日) 「逃走迷路」(1942年アメリカ) 監督:アルフレッド・ヒッチコック

●11/24(土) 「小学生による昔懐かしい8ミリ映画の上映会」映画技師の指導を受けた小学生が8ミリ映画を上映します。上映作品「さらば宇宙戦艦ヤマト」等4作品

4/14(土)~10/27(土) ハーパーデッキジャズ 毎週土曜日 ※7/21-8/25は除く

会場 ハーパーデッキ ※雨天時は cafe UMINEKO 前で開催 時間 ①18:00~ ②19:00~ 詳細は公式ブログ(https://ameblo.jp/mojikojazz/)

9/23(日)・10/14(日)・11/25(日) 門司港レトロフリーマーケット

会場 親水広場 時間 10:00-15:00 問) NPO法人 門司まちづくり21世紀の会 TEL 093-331-2205

9/15(土)~17(祝・月) 門司港レトロミュージックフェスティバル2018

会場 旧大連航路上屋2階 時間 14:00-16:00 問) 門司港レトロ総合インフォメーション TEL 093-321-4151 毎年恒例の音楽の祭典!!北九州市内外で活躍している実力派ミュージシャンが集まるイベントです!!

◇15(土) NAOMIトリオ ◇16(日) 近藤タケユキカルテット 松山彩夏BAND ◇17(祝・月) HOUSE224 トリオ ブルールイスクインテット

9/23(日)・10/21(日)・11/25(日) 海峡寄席

会場 旧大連航路上屋1階 時間 14:00-15:30 問) 門司港レトロ総合インフォメーション TEL 093-321-4151

北九州を中心に活動している素人落語サークル「ざんなん落語の会」・「落楽一座」の楽しい落語や漫談をお楽しみください。

Check!

MOJIKO RETRO - WEEKEND EVENT

土日にライブなど開催♪どなたでもお気軽にご観覧ください。

土

天空ジャズ

会場 門司港レトロ展望室 ※要入館料
期日 9/8(土)・10/6(土)・11/3(祝・土)
時間 ①18:30~②19:30~
※各45分程度
※日程は変更する場合があります。



毎週土

指定文化財で聞くシューベルト酒蔵コンサート

会場 旧岩田酒店
時間 19:00-20:30
料金 一般2,000円 学生1,000円
問 TEL093-331-0267



第1~4

土

第2・4

日

門司港名物『バナナの叩き売り』

会場 港ハウス前広場 ※雨天中止
期日 毎月第1~第4土曜日、第2・4日曜日
時間 13:00~ 売り切れ次第終了



日本遺産認定



日

門司港レトロポップスライブ

会場 ①ハーバーデッキ ※雨天中止
②旧大連航路上屋
期日 ①9/16(日)・11/4(日)
②10/21(日)
時間 11:00~15:00(変更になる場合があります)
問 MAMA 田中 TEL080-3377-1911



毎週土

日

祝

キッスステーション

場所 九州鉄道記念館 キッズルーム
時間 10:30-12:00 ※要入館料



中学生以下対象の鉄道に関する工作です!

館長在館時

館長ガイド 電話の歴史と建物ガイド

場所 門司電気通信レトロ館
時間 9:00-16:00 ※要確認 TEL093-321-1199



大正13年建築の建物と交換機等の歴史保存室

4/28

土

日

祝

レトロな思い出みんでつくろ♡

きものレンタルステーション レトロなでしこ

袴レンタル 2,000円

門司港駅から徒歩7分



会場 旧門司税関 1階
期間 前期:4/28~7/8までの土日祝
後期:9/29~12/9までの土日祝
時間 10:30-16:00(受付は14:00)まで
※先着順で受付(予約不可)
問 レトロなでしこ運営実行委員会
事務局 TEL 050-6871-3753



(多言語翻訳)

(電話対応は 営業日 10:00-16:00/ 平日 14:00-17:00)



レトロな建物が並ぶ門司港を、大正時代の雰囲気...
時の停車場を是非実感してみてください。

毎週土

北九州市立大学地域創生学群の学生が運営

モノはうす

場所 栄町銀天街(5番街)
時間 10:00-17:00



地域の交流サロン

毎日

トリック3Dアートミュージアム

トリック3Dアートミュージアム

場所 海峡プラザ 西館 2階
時間 10:00-20:00(入場は19:00まで)
料金 大人(高校生以上)1,000円
小人(4歳~中学生)500円



不思議な体験を撮影しよう!

彫刻家の制作活動 一般公開

門司港美術工芸研究所の彫刻家 稲葉彬子...
制作場所 鎮西橋公園前ビル 1階
問 門司港美術工芸研究所 TEL 093-322-1235



2018

MOJIKO RETRO AUTUMN EVENT

11/3(祝・土) サンセット&トワイライトフォトコンテスト Vol.11 連携イベント

よくわかる写真の基礎講座

会場 旧大連航路上屋 1階
時間 10:30-12:00
問 門司港レトロ総合インフォメーション TEL 093-321-4151



門司港及び関門海峡の夕陽・夜景をテーマに「サンセット&トワイライトフォトコンテスト Vol.11」の連携イベントとして、写真家四宮佑次氏による「よくわかる写真の基礎講座」を行います。

10/28(日)

スクリーンミュージックコンサート ~マリンバ&ピアノ~

会場 旧大連航路上屋 2階
時間 14:00-16:00
●【全席自由】500円※小学生以上
問 門司港レトロ総合インフォメーション TEL 093-321-4151



なつかしいスクリーンミュージックの数々をマリンバとピアノが奏でるハーモニーでお楽しみください。
マリンバ 島田亜希子
ピアノ 広瀬美香

10/27(土)~11/4(日)

「門司港・美のかげら」

会場 旧門司税関
時間 9:00-17:00(最終日は16:00まで)
問 門司港美術工芸研究所 TEL 093-322-1235



「門司港アート村」時代から「門司港美術工芸研究所」まで通算14年間の間に巣立っていった様々な分野のアーティスト達、約25名の作品を一堂に展示します。

11/10(土)・11(日)

北九州カフェ・スイーツフェスティバル in 門司港

会場 旧大連航路上屋 1階
時間 10:00~16:00
問 北九州カフェ・スイーツフェスティバル実行委員会
TEL 090-3882-0679



こだわりの自家焙煎コーヒー、人気の各種スイーツ、カフェスタイルを追求するインテリアや雑貨などを一堂に集め、食べて飲んで楽しいイベントです!

11/8(木)~16(金)

門司港バル 2018

会場 門司港一帯 ●前売り券3,000円 当日券3,500円
時間 参加店によって異なる
問 門司港バル実行委員会事務局 TEL 093-342-7013



4年目の門司港バルは新たなお店・メニューも加わってさらにパワーアップ!前売り券は10月1日販売開始(予定)詳しくは公式HP「門司港バル」を検索!初日(11月8日)に栄町銀天街にて大乾杯大会を実施予定(500円)

11/3(祝・土)・4(日)

海辺のカモメ市

会場 レトロ中央広場・親水広場
時間 11:00-16:00
問 acud.(アキュッド) TEL 070-2667-1337



クラフト、デザイン、アート、食、雑貨、ファッション、ミュージックなど、様々なジャンルの人が集まり、音楽と一緒に時を楽しみます。

11/17(土)・18(日)

※小雨決行 荒天中止

関門海峡キャンドルナイト 2018

会場 門司港レトロ一帯・甲宗八幡神社・下関唐戸・海峡ゆめタワー前
時間 17:30-22:00 場所によって異なる
問 一般社団法人 門司港まちの情報センター TEL 093-342-7013



全ての会場を合わせて約3万個のキャンドルが設置され、幻想的な世界が広がります。点灯時間は場所により多少異なりますが、概ね両日17時30分~22時。飲食物、雑貨販売、アーティストライブあり。

11/17(土)~3/17(日)

イルミネーション 2018 門司港レトロ浪漫灯彩(ろまんとうさい)

会場 門司港レトロ地区一帯
点灯時間 17:30-22:00 (12/31は翌午前5:00まで)
※11/17は点灯式のため18:30に点灯
問 門司港レトロ倶楽部 TEL 093-332-0106
門司港レトロ総合インフォメーション TEL 093-321-4151

冬の門司港が幻想的な雰囲気に包まれる。ツリー・イルミネーションや歴史的建造物のライトアップなどフォトスポットもたっぷり。

11/17(土) イルミネーション点灯式

会場 レトロ中央広場 時間 18:00~
問 門司港レトロ倶楽部 TEL 093-332-0106



点灯式参加者先着 500名様 に光る腕輪プレゼント! ※点灯と同時にみんなで一緒に光らせよう!

じーもサンタも登場!

11/23(祝・金)・24(土)

モジコウ蚕の市 門司港古物・骨董市

会場 レトロ中央広場
時間 9:00~15:00
問 acud.(アキュッド) TEL 070-2667-1337

11/24(土)

JR九州ウォーキング

参加費無料 ※一部交通機関等有料
自然を育んだ植物の数々「白野江植物公園」紅葉まつり
会場 JR九州 門司港駅 ※小雨決行荒天中止
時間 スタート受付:門司港駅(8:30~11:00)
ゴール受付:白野江植物公園(15:00まで)
問 JR九州 門司港駅 TEL 093-321-8843

11/9(金)~12/24(祝・月)

青磁と白磁

会場 出光美術館(門司)
時間 10:00-17:00(入館は16:30まで) 月曜休館
問 出光美術館(門司) TEL 093-332-0251



純粋さの白、空をイメージする青。白と青は陶磁器にも表されています。古陶磁~近現代の優品から魅力に迫ります。白磁と青磁、どっちが好み? ●一般700円/高・大生500円 中学生以下無料(ただし保護者の同伴が必要です)

11/4(日)

JIA 建築展 20 日韓合同学生ワークショップ 「小さくて大きな都市計画」プレゼンテーション

会場 港ハウス 2階 観覧無料
時間 10:00~15:00(予定)
問 JIA 事務局 TEL 093-692-3930

11/18(日)

関門地区景観ウォッチング&セミナー 「関門地区の花と緑を考える」~楽しむ景観とは

会場 門司生涯学習センター(セミナー/ワークショップ)
時間 12:00-17:30
問 まちづくり研究センター事務局 TEL 093-331-3055
※景観ウォッチングは門司港レトロ地区で開催 ※要事前申込(11月初旬受付開始) 参加無料

週末

門司港レトロ 観光ガイドツアー

下記のツアーのお申込み/お問合せ
北九州市観光情報コーナー
TEL 093-541-4189

下記のツアーの集合場所

●旧門司三井倶楽部 1階
門司港観光案内所(門司区港町7-1)



●海辺散策コース

〈時間〉13:30-15:00
毎週土曜
参加無料/申込不要

海岸沿い、レトロ地区から人気の雑貨店ビルを一巡するコース。受付時にご利用になった交通機関(JR券など)をご呈示ください。

●門司港の魅力満喫コース

〈時間〉10:00-12:00
毎週土曜
大人500円(中学生以上)/要事前予約
小学生300円

レトロ地区から昭和の香り漂う路地裏や商店街まで門司港を存分に味わえるコース。31階展望室から眺める海峡の景色は絶景。

●門司港ガイドおまかせコース

〈時間〉11:00-12:00
毎週日曜・祝日
参加無料/申込不要

参加者の皆様のご希望に沿ってコースを設定しご案内いたします。行ってみたいところ、興味のあるテーマをお申し付け下さい。



9月 イベントスケジュール表

10月 イベントスケジュール表

11月 イベントスケジュール表

門司港名物『バナナの叩き売り』

日本遺産認定！イベント開催日時は8P



OTHER INFO

《門司港レトロまちあるき「門司港めぐる」》詳細4P

《北九州銀行レトロライン『潮風号』運行中！》詳細5P

イベント年間スケジュール(予定)

- 冬(12・1・2月): イルミネーション/門司港レトロぐるめ博/門司港レトロひなまつり
●春(3・4・5月): みなと祭/海峡フェスタ/蚤の市/雑貨イベント
●夏(6・7・8月): 関門港ポート天国/レトロの夜/関門海峡花火大会/関門よさこい大会

毎週火曜にななつ星が門司港駅へやってくる!

もじこう MOJIKO

見かけたら手をふってね



クルーズトレイン ななつ星 in 九州 毎週火曜日 13:30~14:30

※メンテナンス期間の火曜日は除きます。詳しくはHPへ

《市制55周年記念 第36回門司港レトロマラソン》 11/25(日)9:30~スタート!

イベント/観光のお問合せ

門司港レトロ総合インフォメーション TEL093-321-4151(9:00~18:00)

※団体ツアーのお問合せもこちら上記へ ※各イベントの詳細は各会場、または上記までご連絡ください



門司港レトロの観光情報は「門司港レトロインフォメーション」で www.mojiko.info

もじこうの乗り物



人力車

えびす屋門前 093-332-4444 料金1区間(約1km) 2人4,000円~、1人3,000円~



門司港レトロクルーズ

関門汽船 093-331-0222 20分間のプチクルーズです。料金 大人800円 小人400円



レンタサイクル

JOYiNT(ジョイント)門司港 093-321-2272 料金1日500円 時間10:00~18:00



超小型電気自動車のレンタルも開始。

レンタル時間: 30分単位(最長2時間) レンタル料金: 30分1,000円 ※要予約

お知らせ

関門海峡ミュージアム 休館のお知らせ

H30.4月1日~約1年6ヶ月間 リニューアル工事のため休館



門司電気通信レトロ館 コミュニティスペース 利用者募集中



《お申込み・お問合せ》 門司電気通信レトロ館 TEL093-321-1199

写真や絵画など展示してみませんか?



12 門司港グルメ 海門

関門海峡を行交う、外国航路の船を眺めながらの食事は、何とも贅沢。木の温もりの中、昼も夜も、郷土の旨いものを味わえる「海門」

★ふぐ丼定食 1,800円+消費税

問) 093-322-1173
所) 門司区港町4-1海峽プラザ東館
営) 平日11:30~14:30/17:30~21:00
土日祝11:00~21:00
休) 年中無休
http://mojiko-kaimon.jp/
特製デザートサービス



15 キッチン ポレポレ

素材・仕込にこだわり手づくりした焼きカレーは絶品! 化学調味料に頼らず、ドレッシング・ソースも手作りのランチ定食も大人気です。店内からは関門海峡も望め、対岸の夜景も最高です!

★ランチ定食 850円(平日は100円引!)
★本格焼きカレー 900円★ピッツァ(3種類) 950円~

問) 093-321-6739 所) 門司区港町9-7
営) 平日11:00~16:00(土・日・祝) 18:00~21:30
(土・日・祝) 9:30~16:30(土・日・祝) 17:30~21:30(土・日・祝)
休) 月・火曜日(祝日は営業)
http://www.polepole2012.jp



11 芳賀茂元 商店

味、香り、見た目の全てが「うに」そのもの、うに好き限定「関門うにまん」門司港レトロ 芳賀茂元 商店が創った高級和風まんです。お酒の肴、メに最適です。

★「関門うにまん」3個入り 1,000円+消費税
★「関門うにまん極」1個 800円+消費税

問) 0120-952-852
所) 門司区港町4-1海峽プラザ東館
営) 11:00~19:00
休) 年中無休
http://kanmon-uniman.jp



14 寿し処 光本

門司港駅前にある寿し店「光本」。店内から望める関門海峡は素晴らしいの一言。光本に来たなら一度は食べたい旨鮨にぎり。関門穴子、関門タコなど地魚料理が売りの店。具沢山の特海鮮丼も大人気。

★特海鮮丼 1,680円(税抜)

問) 093-321-8377
所) 門司区港町9-2 阿波屋ビル1階
営) 11:30~14:00 17:00~22:00
休) 月曜日(祝日は営業)

プチデザートサービス



10 海鮮処 廻転寿司 海人

素材の見極め、味のこだわりには自信があります。市場直仕込の本格派廻転寿司とゆっくり食事ができる全室個室&掘座席の海鮮処。宴会も可。

問) 093-322-5522
所) 門司区港町3-3
営) 11:00~15:00(LO1階 14:30 2階 14:00)
17:00~22:00(LO1階 21:30 2階 21:00)
休) 水曜日(祝日は営業)
http://www.kaito.ne.jp/

生ビール(小)又はソフトドリンク
1杯サービス(5名様迄)



13 咖喱本舗門司港レトロ口店

焼きカレーの専門店です。なので食事メニューは10数種類の焼きカレーのみ! おまけに、店舗は2階だし... それでも11年目を迎えました! 「門司港名物」焼きカレーを是非お召し上がりください。

★シーフードの焼きカレー 1,050円

問) 093-331-8839
所) 門司区港町9-2 阿波屋ビル2階左
営) 平日 11:00~14:00/17:00~20:00
土日祝 10:30~20:00

テイクアウトのソフトクリーム・ディッピングソフトアイス 20円引き(3名様まで)



17 和菓子 なごし

福岡県八女の星野村産抹茶をたっぷり使った抹茶生クリームと大納言のつぶ餡をモチモチのお餅で包み星野村産抹茶を贅沢にかけた抹茶生大福は、なごしの人気商品です。

★生大福各種 195円

問) 093-321-3292
所) 門司区錦町2-7 (ハローデイとなり)
営) 平日9:00~19:00 日祝9:00~18:00
休) 不定休
www.nagoshi.co.jp
●オンラインショップ有り(代引き、クレジット)



9 レストラン 三井倶楽部

社交場だった頃の面影を残す格調高い店内で味わう料理の味は、また格別。和洋折衷の会席料理はアイデアいっぱい好評です。

★焼きカレーセット 1,490円
★お昼のランチ 1,350円~

問) 093-332-1000
所) 門司区港町7-1
営) 11:00~15:00(LO14:00)
17:00~21:00(LO20:00)
休) 不定休

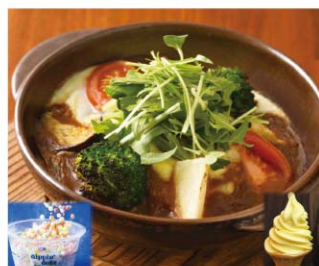

M's cafe TokiDoki 咖喱本舗

咖喱本舗の行列解消のために妹分としてオープンしたエムズカフェとときどき咖喱本舗です。焼きカレーは2階と同じ味ですがコーヒーは絶対1階が美味しいです!

★日替わり焼きカレーランチ 650円(平日のみ)

問) 093-331-1106
所) 門司区港町9-2 阿波屋ビル1階左
営) 10:00~20:00
休) 不定休



16 展望レストラン 陽のあたる場所

1996年の創業以来、数多くの著名人が訪れ地元の方からも愛され続けている絶景レストラン。名物の焼きカレーから本格イタリアンまで楽しめます。

★門司港名物! 鉄板焼きカレードリア ¥1,080

問) 093-321-6363
所) 門司区西海岸1-4-3-7階
営) 11:00~23:00
休) 火曜日
http://hinoatarubasho.com/



3 プラッツ PLATZ GREAT UNKNOWN

Shiro's Artのコンセプトショップ。Tシャツやバッグをはじめ、Tシャツのオブジェやキャンパスの絵が手にはいるのはこの店舗のみ。

★Tシャツ 3,300+tax (こども2,500+tax)

問) 093-331-5251
所) 門司区港町6-5
営) 金・土・日・祝日 11:00~18:00
休) 月~木曜日(祝日は営業)
http://greatunknown.co.jp/



5 cafe UMINÉKO

フランス・ブルターニュ地方のガレットや手作りジェラートが楽しめるカフェに、フランスの陶器や北欧のムーミングッズなどを扱う、ヨーロッパ雑貨のコーナーを併設しています。「門司港焼きカレーガレット」や、「門司港焼きバナナのガレット」が人気。

問) 093-321-2101
所) 門司区西海岸1-6-2
営) カフェ10:00~20:00 OS19:30
雑貨コーナー10:00~19:30
休) 火曜日



8 山口酒店

どこか懐かしい薫りのする栄町銀天街にある山口酒店。門司港みやげとしてオリジナル日本酒、焼酎、バナナ紅茶、店主制作の絵葉書などが人気。

★門司港バナナ紅茶(10袋入) 605円
★表焼酎「門司港もだん」1,296円
★純米吟醸酒「門司港レトロ夢伝説」1,361円

問) 093-321-1275
所) 門司区栄町5-7
営) 9:00~18:30
休) 日・祝日
http://www.sakaemachi-cafe.com



2 ゴールデンレイ GOLDEN RAY mammy baby GREAT UNKNOWN

メンズ、レディースの大人服から産まれたの赤ちゃんのためのベビー服まで厳選した良質なアイテムを取り揃えています。また、音楽やアートを楽しんでいただけるギャラリースペースも併設しています。

問) 093-332-2227
所) 門司区港町7-8-1階
営) 11:00~20:00(土日祝は10:00~)
休) 第2,3火曜日
https://greatunknown.co.jp/
https://www.mammybaby.jp/



4 ミツバチカレー

地元で愛される人気店「Cafe de Brique」の二号店。あのひと皿にまた会いたくなるお店として、某TVや雑誌、ヤフーニュースなどで紹介される話題のお店です。写真は、当店発案の視覚・嗅覚・聴覚・味覚で楽しむことのできる四拍子そろった自慢の焼きカレーです。ジュージューとお肉が焼ける音と、スパイスの良い香り、量み掛ける美味しさが究極の一品です。

問) 093-332-4511 所) 門司区港町2-14 営) 11:30~14:00 / 17:30~22:00
休) 月曜日 http://mitsubachicurry.com/



7 焼カレー&スイーツ Dolce-ドルチェ

オリジナルのスパイスで煮込んだ焼カレーとケーキ、ドリンクのセットが人気です! レトロ土産に「焼カレードーナツ」や「じーもなか」などが好評です。

★バナナコーヒ 550円

問) 093-321-4700
所) 門司区港町6-12
営) 9:00~19:00(平日カフェは18:00まで)
休) 火曜日(祝日は営業)
https://mojikodolce.shopinfo.jp



1 andante + cafe あるところに

手づくりの焼き菓子、野菜たっぷりのキッチン、自家製ジンジャーシロップでつくるドリンク、深煎りの豆で淹れる珈琲などお楽しみいただける小さなカフェです。お土産に季節のジャムもおすすめ。

★ホットジンジャーミルク ¥500
★季節の手づくりジャム ¥560~

問) 090-9495-7105
所) 門司区東本町1-1-26
営) 12:00~17:00
休) 水曜日(祝日は営業)
instagram.com/andante.cafe.arutokoroni/



14 ミツバチレトロカレー

お客様から要望が多かったミツバチカレーのレトロカレーがついに登場!! お店の味を再現したこだわりのカレーとロゴが浮き出たような可愛いパッケージでお土産としてはやくも大人気です。

(右から)★スパイシー焼きカレー 800円
★キーマ焼きカレー 800円
★スパイシー焼きカレー&キーマカレー(各1食入) 1,200円

★ジュージュー焼きカレー 1,500円



6 プロペラ kitchen

旬の地元食材を扱った一品おつまみから、本格パスタやピザまで、メニューは豊富。お箸で食べられる、飾らない雰囲気イタリアンです。まるで、タコツボから躍り出たかのような「関門ラグーパスタ」は当店の一番人気。

★関門タコのラグーパスタ 900円
★ウニのクリームパスタ 1,600円

問) 093-331-1021
所) 門司区港町3-14
営) 11:30~23:00(昼OS14:00C15:00
夜OS22:00C23:00)
休) 火曜日

MOJIKO RETRO OSUSUME SHOP

FOOD
・
CAFE
・
CUTE

map
お店の場所は
11.12Pのマップに掲載



門司港旅をさらに楽しむ必見情報!
Enjoy your trip

門司港レトロ 旅手帖 vol.23 2018年9-11月 秋号
発行: 門司港レトロ倶楽部 〒801-0853 北九州市門司区東港町1-12-3階
TEL.093-332-0106 (平日9:00-17:00)
企画編集制作: acud. TEL.093-287-4787
○旅手帖へのご意見ご感想は門司港レトロ倶楽部 jimukyoku01@retro-mojiko.jp までお寄せください。