

# 門司港レトロ 旅手帖

MOJIKO  
RETRO  
20TH ANNIVERSARY



Vol.09

2015.3-5 Spring

〔特集〕古い写真をたどる道。

Contents

3 | - | 5 | 3-5月イベント情報&カレンダー  
MOJIKO RETRO Spring Event

おさんぽマップ  
MOJIKO RETRO MAP

門司港のおすすめショップ  
OSUSUME SHOP

TAKE FREE





# リニューアルオープン

MOJIKO RETRO 2015 SPRING Renewal Open

## 2

MOJIKO RETRO

### 旧大阪商船

リニューアルオープン

RENEWAL OPEN

2015.04

## 2015.04 (予定)

旧大阪商船が全面改装し、リニューアルオープンします。  
新しくなった「わたせせいぞうギャラリー」(1F)、  
「門司港デザインハウス」(1F)をぜひご覧ください。

●わたせせいぞうギャラリー 大人100円/小中学生50円  
問)門司港レトロ総合インフォメーション tel 093-321-4151



## 3

MOJIKO RETRO  
OPEN

## 4/24(金)

「出光美術館(門司)特設展示室」が  
旧大阪商船 2Fにオープン!

●一般600円/高・大生400円(団体20名以上、各100円引)  
中学生以下無料(ただし保護者の同伴が必要です)

営) 10:00~17:00(最終入館16:30まで)

休) 毎週月曜(祝日の場合は営業)、年末年始、展示替期間  
問) 出光美術館(門司)特設展示室 TEL093-332-0251

## 1

MOJIKO RETRO

### 旧門司三井倶楽部 2F

〈林芙美子記念室〉

リニューアルオープン

RENEWAL OPEN

2015.02.28



## 2/28(土) 13:00~(予定)

〈林芙美子記念室〉リニューアルオープン  
旧門司三井倶楽部 2F

営) 9:00~17:00 (3/1~) ●一般100円 小中学生50円

EVENT  
1

## 3/1(日) 開場 13:30 開演 14:00~15:00

〈林芙美子記念室〉リニューアルオープン  
【記念コンサート】 定員250名

演奏:北九州交響吹奏楽団

北九州交響吹奏楽団による、林芙美子ゆかりの  
映画音楽やクラシック音楽のコンサート。

●前売 一般400円 小中学生200円(当日は100円増し)

会場 旧大連航路上屋2F

EVENT  
2

## 3/7(土) 開場 13:30 開演 14:00~16:00頃

〈林芙美子記念室〉リニューアルオープン  
【記念映画上映会】 定員150名 ●入場無料

上映作品:林芙美子原作「稲妻」(1967)

会場 旧大連航路上屋2F

問)門司港レトロ総合インフォメーション tel 093-321-4151



過去の姿を咀嚼して新しい  
何かを生み出す街へと変貌  
し続ける門司港。そしてレト  
ロという新しい街が生み出  
す文化。20周年という次の  
時代へ向かうはじまりへ

古い写真をたどる道



## 門司港がにぎわった 1950年代の景色と 門司港レトロプロジェクト

text: Junichi Yamashiro 山城淳一

それらの本に出会ったのは、たまたま立ち寄った北九州市立門司図書館の郷土史コーナーだった。"世界貿易産業大博覧会(門司トンネル博)会誌"と"門司の写真誌"だ。どちらも1950年代に発行された本で、門司区がまだ門司市だった時代の頃のものだった。ページをめくるとそこには私の知らない門司港がたくさん存在していた。和布刈水族館や門司ロープウェイ、そして昭和天皇、皇后両陛下がいらっしゃった門司トンネル博。今の門司港レトロとは少し表情の違う街がそこにはあった。古い写真たちを頼りにそれらの場所をたどってみることにした。

その本によると門司トンネル博は関門海底国道トンネルの開通を記念し、貿易交通並びに産業の振興と文化の発展を図ることを目的に1958年の3月20日から5月25日まで老松・和布刈公園と梶ヶ鼻遊園地一帯で開催された博覧会ということだ。会期中の入場者数は112万人を数え、

門司市の歴史の中でも最大のイベントの1つになったそうだ。会場として使用された、図書館のすぐ目の前にある老松公園に向かった。緑の木々の間を歩いて行くと公園の中央に大きな噴水池が見えてきた。あっ、これが空から会場を写した写真にある噴水池だ。この横にはたくさんの自動車が展示され、正面のほうは会場入り口で、左にぐるっと回ったところにはたくさんの売店があったんだ。噴水池に腰掛け、写真を眺めながら少しの間想像していた。

次にロープウェイの乗り場があった関門国道トンネル入り口に向かった。老松公園からは5分もかからない場所にある。少し歩くとトンネルに描かれたフグが出迎えてくれた。入り口手前にある料金所と歩道橋の横の細道を入っていった。乗り場があったであろうその場所は駐車場になり、白い朽ちたセメントの土台のようなものが残るだけになっていた。おそらくこの土台の上あたりか

らロープウェイの車両が往來していたのだろう。海峡を一望することのできる乗物があったなんて今では想像できない。

このあとも古い写真を片手に和布刈や栄町銀天街、棧橋通りなどをたどった。

時代の移ろいと共に変わっていく街の風景や人。皮肉なことにこの海底トンネルの開通は門司港を活性化させることなく、逆にモノや人が通過する街へと加速させていった。しかし1988年、まちを再生させるために官民一体となり門司港レトロ第1期事業が始動。そして1995年、門司港レトロがグランドオープンし、門司港は観光地としての新たな道を歩み始めた。

それから20年、古い建物の再生や数々の人気イベントが行われ、門司港には年間200万人以上の観光客が訪れるようになった。また、門司港駅周辺の古いビルや路面には洋服のセレクトショップやギャラリー、雑貨店、カフェ、アーティスト、デザイナー、クリエイターなどが集まり、新しいコミュニティを形成している。

過去の姿を咀嚼して新しい何かを生み出す街へと変貌し続ける門司港。そしてレトロという新しい街が生み出す文化。

20周年という次の時代へ向かうはじまりへ。



2



3



4



5

1. ネオンがきらびやかな門司市栄町通り商店街。現栄町銀天街(1950年代)
2. ポップなデザインがかわいい門司トンネル博会場配置図(1958年)
3. 関門トンネル(1950年代)
4. 和布刈水族館の内部。三階建てで30余りの水槽があった(1950年代)
5. 門司ロープウェイが通っていた場所からの景色(2015年空撮)
6. 門司ロープウェイ。延長602m、高さ101mで古城山と関門国道トンネル入り口を結んでいた。1964年に営業停止。3の写真右の白い建物がロープウェイ乗り場(1958年)
7. 門司トンネル博の入場者の最高記録を示した時の老松会場の正門前(1958年)
8. ミス・準ミス門司トンネル博。中央の長崎市出身の森武知子さんは1958年のミスユニバース日本代表に選出。世界大会では6位入賞(1957年)
9. 棧橋通り。奥に見える建物は日本郵船ビル。現門司郵船ビル(1950年代)
10. 和布刈公園からの景色。女性たちの前に見える建物は和布刈水族館(1950年代)
11. 門司ロープウェイ関門トンネル入り口駅の跡地(2015年空撮)
12. 棧橋通り(2015年)
13. 老松公園の噴水池(2015年)
14. 栄町銀天街入り口(2015年)



6



7



8



9



10



11



12



13



14



Special 門司港レトロ20周年記念イベント  
門司海峡フェスタ

5/3 SUN. ~ 6 WED.  
5/2 前夜祭  
キャンドルナイト



今年は3つのイベントがひとつになってパワーアップ!

1 5/2(土)~5(祝火)  
キャンドルナイト

18:30~22:00  
会場 門司港レトロ地区一帯  
変更の場合あり 雨天決行・荒天中止

幻想的なレトロの夜をお楽しみください。

5/2~5 親水広場 (18:30~22:00)  
5/3~5 栄町銀天街+甲宗八幡宮 (18:30~21:00)

問) キャンドルナイト実行委員会事務局  
tel 093-342-7013



2 5/3(祝日)~4(祝月)  
門司海峡フェスタ

10:00~18:30  
(4日は20時まで)

会場 門司港レトロ中央広場周辺  
雨天決行・荒天中止

ステージではJAZZ演奏やバナナのたたき売り、太鼓演奏、よさこい、豪華アーティストも登場予定!ライブフィナーレには花火も上がります。門司港グルメ屋台もお楽しみに。



- 甲冑武者行列 \*5/3のみ  
出発: 甲宗八幡宮  
メイン会場: レトロ中央広場
- ステージイベント \*5/3・4  
豪華アーティストライブ(5/4のみ)  
jazz演奏・バナナのたたき売り・太鼓演奏・よさこいなど
- 花火 \*5/4のみ



大人気の  
じーもふわふわも  
待ってるよ!



甲冑武者行列は  
必見!

源平の時代をイメージした甲冑武者行列(出発は甲宗八幡宮)。大行列が街を練り歩く姿は圧巻です。  
※甲冑武者行列は5/3のみ。



問) 門司港レトロ倶楽部 tel 093-332-0106

3 5/5(祝火)・6(祝水)  
アメリカンスワップミート

10:00~16:00  
会場 門司港レトロ中央広場周辺  
雨天決行・荒天中止

全国のアメロ・アイテムが門司港に集結。リアルなアメリカン・カルチャーを味わえる2日間!



問) 門司港アメリカンスワップミート開催事務局 tel 070-5814-0416

各イベントの詳細は各会場、または下記までご連絡ください。イベントは予告なしに中止、変更する場合がございます。ご了承ください。

イベント年間スケジュール(予定)  
Annual Event Schedule

- 夏(6・7・8月): 関門ポート天国/レトロの夜/関門海峡花火大会/関門よさこい大会
- 秋(9・10・11月): 門司港バナナフェア/門司港レトロカーミーティング/アート展・雑貨イベント
- 冬(12・1・2月): イルミネーション/門司港レトログルメ博/門司港レトロひなまつり



イベント・観光のお問合せは

門司港観光案内所 旧JR九州本社ビル1F  
TEL093-321-6110 (9:00~18:00)  
※観光案内所は門司港駅保存修理工事のため移転しています。

門司港レトロ総合インフォメーション  
TEL093-321-4151 (9:00~18:00)  
※団体ツアー・関門海峡ミュージアムへのお問合せもこちら

門司港レトロの観光情報は 門司港レトロインフォメーションで。www.mojiko.info

COME JOIN US!

3月7日(土)・8日(日)

全国有名ご当地カレーの祭典!  
門司港レトロ・カレーフェスティバル

会場 門司港レトロ中央広場・親水広場  
時間 10:00~16:00 ※売切れ次第終了  
問) 門司港レトロ総合インフォメーション  
tel 093-321-4151 ※荒天中止

「富良野オムカレー」や「よこすか海軍カレー」など、全国のご当地カレー15店舗が大集合する、九州最大級のご当地カレーの祭典!「門司港発祥焼きカレー」「小倉牛」の販売のほか、グルメ情報誌ナッセがおすすめるスイーツ・唐揚げの販売もあります。



詳しくは WWW.MOJIKO.INFO

1月17日(土)~3月29日(日)  
京の茶陶一楽茶碗と仁清・乾山

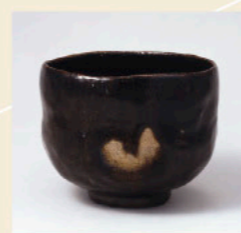

染焼をはじめ、野々村仁清や尾形乾山、仁阿弥道八など、京の都に生まれた茶の湯のやきものを一堂に展示します。  
●一般600円 高大400円 小中以下無料(要保護者同伴)

会場 出光美術館(門司)  
時間 10:00~17:00(最終入館16:30)  
問) 出光美術館(門司) tel 093-332-0251

2月1日(日)~3月15日(日)  
バレンタイン&ホワイトデー  
門司港レトロ展望室「カップルチケット」



●800円(展望室入館料+カフェオリジナルスイーツ又はドリンク)  
3/8と3/15には手作りワークショップ(スノードーム)を開催!  
☆50名限定(500円、入館料別途)

会場 門司港レトロ展望室  
時間 10:00~20:30(ワークショップは13:00~17:00まで)  
問) 門司港レトロ総合インフォメーション tel 093-321-4151

3月8日(日)・4月11日(土)  
マンズリージャズ



3/8 出演 ジー・ジョー・フォー  
4/11 出演 三島 紀也 & ニュースクランブル  
※5月の開催はありません

会場 旧大連路上屋 2F  
時間 14:00~16:00(全2ステージ、各45分程度)  
問) 門司港レトロ総合インフォメーション tel 093-321-4151

3月10日(火)~3月30日(月)  
田中尚美 絵画展 祈りのかたち  
~ Forma de España oración ~



時代・宗教が違っていても祈りは同じ。今に残されるスペインの祈りの形を描く絵画展です。絵画約10点を展示します。

会場 ギャラリーアルテジオ(郵船ビル4F)  
時間 11:00~18:00(土曜日は16時まで)※休館/日祝日  
問) 門司港美術工芸研究所 tel 093-322-1235

3月21日(祝土)・22日(日)  
春の鉄道マンズin九州鉄道記念館



展示車両「C591」の運転台公開や鉄道クイズラリーなど鉄道に関するイベントを行うほか、門司区マスコット「じーも」も来館します!  
●入館料が必要(大人300円 小人150円4歳未満無料)

会場 九州鉄道記念館  
時間 9:00~17:00(入館は16:30まで)  
問) 九州鉄道記念館 tel 093-322-1006

3月21日(祝土)~5月6日(祝水)  
門司港レトロ20周年記念  
『山本淳一デフォルメ人形展』☆ゆかいな顔顔顔☆



テレビ朝日「ニュースステーション」で政治家などの2頭身人形で話題となった山本淳一氏のデフォルメ人形約250点を展示。

会場 関門海峡ミュージアム 1F 多目的ホール  
時間 9:00~17:00  
問) 門司港レトロ総合インフォメーション tel 093-321-4151

START!  
北九州銀行レトロライン  
「潮風号」春の運行開始!



3月14日(土)~11月29日(日)の土日祝  
春休み、夏休み、GW期間は毎日運行  
春休み 3月21日(祝土)~4月5日(日)  
GW 4月25日(土)~5月6日(祝水)  
夏休み 7月18日(土)~8月31日(月)

運行時間 ※10:00~17:00の間 11往復 22本  
九州鉄道記念館駅発(始発)10:00~(最終)16:40  
関門海峡めかり駅発(始発)10:20~(最終)17:00  
片道乗車券: 大人 300円 / 小児 150円  
1日フリー乗車券: 大人 600円 / 小児 300円  
問) 平成筑豊鉄道株式会社門司港事業所 tel 093-331-1065

3月15日(日)・4月19日(日)・5月17日(日)  
トロッコ列車 vs チャレンジャー2015



ゆるキャラやご当地ヒーローがトロッコ列車「潮風号」とガチで勝負!6体がチームを組んでゴールまでの約100mを力走します!

会場 門司メディカルセンター横  
北九州銀行レトロライン沿線遊歩道  
※雨天中止(雨が上がった後再開予定)  
時間 10:00~15:30までの間に計5回実施  
\*トロッコ列車乗車時のみ有料(大人300円)  
※状況により内容を変更する場合があります  
問) 平成筑豊鉄道株式会社門司港事業所 tel 093-331-1065



3月21日(祝)・22日(日) 北九州ラーメン王座選手権 2015



北九州及び近郊の15店が集結。初出場も多く、ラーメンファンはもちろんの事、ファミリーでも楽しめるイベントです。新潟からゲスト店も有り。

会場 門司港レトロ中央広場
時間 10:00~16:00
問) 海峽プラザ管理事務所 tel 093-332-3121

2月1日(日)~3月31日(火) 40周年記念 東海、山陽、九州新幹線の記録

会場 九州鉄道記念館 ※最終日の展示は正午まで
時間 9:00~17:00 (入館は16:30まで)
問) 九州鉄道記念館 tel 093-322-1006 ●要入館料

2月1日(日)~5月6日(祝) 『高倉健映画資料展』

会場 旧大連航路上屋 1F 松永文庫
時間 9:00~17:00
問) 門司港レトロ総合インフォメーション tel 093-321-4151

3月29日(日) 春の引き酒会&お茶会

会場 ハーパーデッキ ※雨天中止
時間 11:00~16:00
問) 海峽プラザ管理事務所 tel 093-332-3121

4月12日(日)・5月3日(祝) JR九州ウォーキング 無料(関門連絡船は有料)

会場 JR門司港駅 ※雨天決行荒天中止
時間 スタート受付(8:30~11:00) ゴール受付(10:00~15:00)
問) JR門司港駅 tel 093-321-8843

★約200店が集まる巨大雑貨イベント

4月25日(土)・26日(日) 門司港グランマーケット 2015春



門司港の街並みに合うアンティーク、雑貨、ハンドメイド、クラフトなどを販売します。大人から子どもまで楽しめる人気イベント。

会場 門司港レトロ地区一帯
時間 10:00~16:00 ※雨天決行荒天中止
問) 門司港アンティークカンパニー tel 070-5273-0877

3月22日(日) マンスリーシアター「泥だらけの純情」



「泥だらけの純情」1963年 日活
監督:中平康
主演:吉永小百合

会場 旧大連航路上屋 2F
時間 14:00~16:00
問) 門司港レトロ総合インフォメーション tel 093-321-4151

3月21日(祝)・22日(日) 門司港洒落者市

会場 港ハウス 2F
時間 11:00~17:00
問) 池部哉太 tel 080-6540-0041

「ファッション」と「若者」をテーマにしたフリーマーケット★2日間で、計30組の出店

3月20日(金)~29日(日) 『君島龍輝木版画展』

会場 旧門司税関 2F
時間 9:00~17:00
問) ギャラリーそめ吉 tel 093-612-3611

4月25日(土)~5月10日(日)の土日祝 『迷宮迷路!ダンボール迷路ランド!!』



大人気の巨大ダンボール迷路が今年も登場!その他ダンボールの体験コーナーも充実!!

対象:小中学生 ※未就学児要保護者同伴
全年齢 300円 ※4/29開催の子どもまつり参加者は当日のみ100円引き

会場 旧大連航路上屋 1F
時間 10:30~17:00 最終受付 16:30
問) 門司港レトロ総合インフォメーション tel 093-321-4151

4月26日(日)~5月24日(日) 『夢とロマンの帆船模型展』



約60隻の世界の帆船模型を展示します。帆船模型作り方教室も開催!
5/10(日)、5/17(日) 13:00~15:00定員20名(要事前予約)

会場 関門海峡ミュージアム 2F 市民交流ギャラリー
時間 9:00~17:00
問) 門司港レトロ総合インフォメーション tel 093-321-4151

4月5日(日) 第30回 維新・海峡ウォーク



レトロを、海峡を歩け!門司港のレトロな街並みを歩く歴史探訪、地域交流、健康、レジャーの要素を持ち合わせた関門地域ならではのイベントです。

会場 東行庵(出発地点)~門司港(ゴール地点)
時間 8:30~17:30 ※雨天決行
問) 維新・海峡ウォーク実行委員会事務局 tel 083-232-1118

2月7日(土)~3月8日(日) 門司港レトロひなまつり

会場 旧門司税関、旧門司三井倶楽部、三宜楼 旧JR九州本社ビル、栄町銀天街 他
問) 門司港レトロ倶楽部 tel 093-332-0106

3月1日(日) 三宜楼ひな祭りイベント

会場 三宜楼
時間 10:00~16:00
問) 門司港レトロ倶楽部 tel 093-332-0106

4月25日(土)~5月24日(日) 榎木孝明浪漫紀行-『やすらぎの水彩画展』



俳優としての活躍に加え、画家としても高い評価を得ている榎木孝明氏の水彩画を約70点展示。

ミニトーク&サイン会 ※対象商品をお買い上げの方
5/3(日)11:00~14:00

会場 旧門司税関 1・2F ●一般500円 小中学生200円
時間 9:00~17:00
問) ギャラリーそめ吉 tel 093-612-3611

4月29日(祝) 第52回 門司区子どもまつり



ステージ・体験コーナー、はたらくるまの展示など楽しさ満載です。各コーナーをめぐるスタンプラリーでは、すてきな景品を用意しています。じーもふわふわ(トランポリン)が初来場予定!

会場 旧大連航路上屋
時間 10:30~15:00
問) 門司区子どもまつり実行委員会事務局(門司区コミュニティ支援課内) tel 093-331-1881(内646)

3月22日(日)・4月19日(日)・5月24日(日) 門司港レトロフリーマーケット

会場 門司港レトロ親水広場 ※雨天中止
時間 10:00~15:00
問) NPO 法人門司まちづくり 21世紀の会 tel 093-331-2205

5月3日(祝)~6日(祝) 『門司海峡フェスタ』

会場 門司港レトロ地区一帯
時間 各開催日による
問) 門司港レトロ倶楽部 tel 093-332-0106

4月4日(土)・5日(日) 5月2日(土)~6日(祝) 海峡プラザマルシェ



可愛い雑貨、美味しい飲食のお店がハーバーデッキに集合。きつとお気に入りが見つかりますよ。

会場 ハーパーデッキ ※雨天中止
時間 10:00~16:00
問) 海峽プラザ管理事務所 tel 093-332-3121

5月4日(祝) 『ゴールデンウィークスペシャルライブ~GOLDJAZZ~』



門司港でもお馴染みの実力派女性ジャズミュージシャンのトリオのライブです。
出演:A-72's (上村貴子:ピアノ/Ai:ヴォーカル/YUKI:ベース)

会場 旧大連航路上屋 2F
時間 14:00~16:00
問) 門司港レトロ総合インフォメーション tel 093-321-4151

5月23日(土)・24日(日) '15 門司みなと祭



メインは祝賀パレード。ミスポート門司を先頭に音楽隊やシャガリ隊、仮装車ら約2,000人が参加し、街中を華やかに行進します。その他、総おどりなど門司の文化、伝統が披露されるお祭りです。

会場 門司区一帯 ※雨天時はイベントにより中止あり
時間 終日
問) 門司みなと祭協賛会事務局 tel 093-321-2381

4月25日(土)~5月23日(土)の土日祝 『門司港さんぽスタンプラリー』

開催場所 門司港レトロ地区一帯の施設
時間 9:00~16:00
問) 門司港レトロ総合インフォメーション tel 093-321-4151

3月22日(日)・4月26日(日)・5月24日(日) トイリサイクル&HERO KIDS

会場 関門海峡ミュージアム ~なりきりヒーロー~
時間 11:00~17:00 (最終受付 16:30)
問) 門司港レトロ総合インフォメーション tel 093-321-4151

5月3日(祝)~5日(祝) アンティーク in 門司港



アメリカの「蚤の市」を門司港に再現。全国から個性あふれるアンティークショップが集結します。人気のアンティーク雑貨イベント!

会場 関門海峡ミュージアム横 サンセット広場
時間 10:00~17:00(5日は16:00まで)
問) 門司港レトロ総合インフォメーション tel 093-321-4151

5月6日(祝) 松永文庫企画展映画上映会「高倉健さんを偲んで」

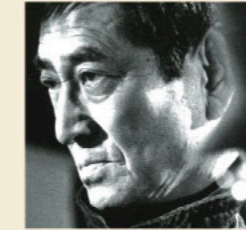

松永文庫企画展「高倉健映画資料展」に連動した映画上映会です。※フィルム上映(上映作品は3月下旬に決定します。お問合せください)

会場 旧大連航路上屋 2F ●一般400円
時間 14:00~16:00
問) 門司港レトロ総合インフォメーション tel 093-321-4151

5月8日(金)~7月9日(木) 『傑作洋画資料展』

会場 旧大連航路上屋 1F 松永文庫
時間 9:00~17:00
問) 門司港レトロ総合インフォメーション tel 093-321-4151

5月31日(日) Goen LIVE(落語とジャズのコラボ)

会場 関門海峡ミュージアム 1F 多目的ホール
時間 14:00~15:30
問) 門司港レトロ総合インフォメーション tel 093-321-4151

5月3日(祝) 『ゴールデンウィークスペシャルライブ~GOLDPOPS~』



懐かしい歌謡曲やポップミュージックと、楽しいステージで、皆様をお待ちしております。
出演:ザ・グラシアス ブーティーズ
※雨天時 旧大連航路上屋 2F

会場 関門海峡ミュージアムエントランス前広場
時間 12:00~16:00
問) 門司港レトロ総合インフォメーション tel 093-321-4151

5月31日(日) 門司港ネオクラシックカーフェスティバル



昭和50年代から60年代にこだわった旧車イベントです。昭和の名車が約100台集合します。

会場 門司港レトロ中央広場一帯
時間 9:00~15:00 ※雨天決行荒天中止
問) 門司港レトロカーミーティング実行委員会 tel 093-321-4006

5月24日(日) 汽船「青雲丸」一般公開



「青雲丸」は教育設備が充実しているほか、防振・防音対策が施された居住区を設けるなど、教育・生活環境に配慮された練習船です。

会場 門司1号岸壁(関門海峡ミュージアム前)
※詳細は後日、市政だより等でお知らせします。天候等により、時間の変更や開催を中止することがあります。



# 週末だけのおもてなしイベント

-OMOTENASHI EVENT-

- 第1土** **天空ジャズ**  
会場 門司港レトロ展望室 ※要入館料  
期日 3/7(土)・4/4(土)・5/2(土)  
時間 18:30-20:30
- 第1日** **筑前琵琶 平家物語演奏会**  
会場 関門海峡ミュージアム1F  
期日 3/1(日)・4/5(日)・5/2(土)  
時間 ①11:00~②13:00~
- 第2日** **KFMライブ**  
会場 関門海峡ミュージアム1F  
期日 3/8(日)・4/12(日)・5/10(日)  
時間 13:00-15:00

- 第3日** **海峡ドラマチックライブ**  
会場 関門海峡ミュージアム エントランス前広場  
期日 3/15(日)・4/19(日)・5/17(日)  
時間 ①12:00~②14:00~  
※天候等の都合で中止や場所・時間を変更する場合があります。詳細はお問合せください。
- 第3日** **レトロFM サテライトスタジオ**  
会場 海峡プラザ パナナマン銅像横 ラジオ生放送  
期日 3/15(日)・4/19(日)・5/17(日)  
時間 12:00-14:30  
音楽ライブ、パナナたき売りと多様な出演者で門司港の旬な話題を取り上げます。
- 毎週土** **指定文化財で聞く 酒蔵コンサート**  
会場 旧岩田酒店 時間 19:00-20:30  
料金 一般2,000円/学生1,000円  
お問合せ TEL093-331-0267



Mojiko Retro Machiaruki

# 門司港めぐり

# 春めぐり ~トロッコと桜でまちあるき~

『潮風と春をたっぷり愉しんで、下関まで足をのばそう!』



map 02 海峡と汽笛は「日本の音風景百選」に!

## 【めかり観潮遊歩道】

目の前は源平ゆかりの壇ノ浦と関門橋。急潮流の中、行きかう外国船は大、小、色とりゆたか。海峡の歴史と自然が体験できる場所です。



map 03

## 【めかり第二展望台】

本州と九州を結ぶ関門橋を望む、関門海峡の雄大な絶景スポットです。日中も夕景も夜景もそれぞれ趣があってステキ♪ 源平合戦絵巻の陶板壁画も。



map 06

## 【唐戸市場】

毎週末と祝日に多数の海鮮屋台で賑わう、「活きいき馬関街(ばかんがい)」を開催。出来立ての魚料理がたっぷり味わえます♪



map 01 片道10分のプチ旅行!

## 【トロッコ列車・潮風号】

レトロな街並、線路沿いの人達との笑顔、手を振っての交流、海峡が見える。そしてトンネルの中の不思議体験? あっという間の10分間...

〈運行日〉  
平成27年3/14~11/29の土日祝  
\*3/21-4/5、4/25-5/6、  
7/18-8/31は毎日運行

map 04

## 【人道トンネル】

海峡を歩いて渡る世界でもめずらしい海底トンネル! 780m徒歩15分で下関につきます。



map 05

## 【みもすそ川公園】

公園には安徳帝御入水の際、二位の尼が詠んだ歌碑があります。幕末、下関戦争の砲台跡には5門のレプリカが設置されています。



# KIDS&FAMILY

子どもから大人まで 家族でたのしい Spot

**★トリック3Dアートミュージアム**  
不思議体験を撮影しよう!  
大人(高校生以上)1,000円  
小人(4歳~中学生)500円  
場所 海峡プラザ 西館2F  
時間 10:00~20:00(入場は19:00まで)



**★キッズステーション**  
会場 九州鉄道記念館 キッズルーム  
時間 10:30~12:00 ※要入館料  
中学生以下対象の鉄道に関する工作です。



**★モノはうす**  
会場 米町銀天街(5番街)  
時間 10:00~17:00  
授乳スペースや地域の交流サロンです。



**★電話の歴史・建物ガイド**  
会場 門司電気通信レトロ館  
時間 随時(館長在館時は平日でも実施)  
※要確認 TEL093-321-1199  
日本で1カ所だけの動態交換機のご案内も。



**★電話の歴史・建物ガイド**  
会場 門司電気通信レトロ館  
時間 随時(館長在館時は平日でも実施)  
※要確認 TEL093-321-1199  
日本で1カ所だけの動態交換機のご案内も。



**★門司港レトロパフォーマンスシアター**  
会場 海峡プラザ 西館2F  
時間 平日 11:00/13:00/14:00/15:00  
土日祝 11:00/12:00/13:00/14:00/15:00



**★門司港レトロパフォーマンスシアター**  
会場 海峡プラザ 西館2F  
時間 平日 11:00/13:00/14:00/15:00  
土日祝 11:00/12:00/13:00/14:00/15:00

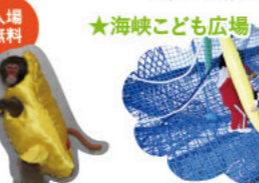

**★海峡子ども広場**  
会場 関門海峡ミュージアム 2F  
時間 9:00~17:00 料金 100円(1才以上)

# おすすめ体験 -OSUSUME-

**着物レンタルステーション**  
◎ねとろこまち  
着物レンタル 1,000円  
場所 旧門司税関内  
期間 4/25(土)~6/28(日)の土日祝のみ営業  
※平日(月~金)は要事前予約(2日前まで)  
時間 10:30~16:00 受付終了(16:30迄に返却)  
問 門司港レトロ総合インフォメーション TEL093-321-4151



**◎門司港ドリームギャラリー**  
会場 JR門司港駅 点灯時間 日没~22:00  
世界的に著名なデザイナー森田恭通氏が監修した「門司港ドリームギャラリー」。夜は写真や絵画等をライティングし、門司港駅周辺がアーティストックな空間に。

**◎門司港駅保存修理工事見学デッキ**  
※門司港駅は現在保存修理のため工事中です(2018年3月完了予定)  
●保存修理工事の状況をipodを利用して見ることができます。  
会場 JR門司港駅  
時間 9:00~17:00  
料金 無料  
※雨天の場合、iPadの貸し出し不可  
問 門司港レトロ課 TEL093-322-1188

**土・日・祝は西南女学院大学 観光文化学科の学生が運営!**  
場所 旧門司税関内  
期間 4/25(土)~6/28(日)の土日祝のみ営業  
※平日(月~金)は要事前予約(2日前まで)  
時間 10:30~16:00 受付終了(16:30迄に返却)  
問 門司港レトロ総合インフォメーション TEL093-321-4151

# 乗り物 -NORIMONO-

**人力車**  
えびす屋門司093-332-4444  
料金1区間(約1km)  
2人4,000円~、1人3,000円~

**門司港レトロクルーズ**  
関門汽船093-331-0222  
20分間のプチクルーズです。  
料金 大人800円 小人400円  
時間 11:00~(土日祝は10:00~)

**レンタサイクル**  
JOYINT(ジョイント)門司港  
093-321-2272  
料金 1日 500円  
時間 10:00~18:00  
(11月~3月は17:00まで)  
場所 レンタサイクルターミナル

**超小型電気自動車のレンタルも開始。**  
レンタル時間: 30分単位(最長2時間)  
レンタル料金: 30分 1,000円  
※要予約



**●海辺散策コース(時間)13:30-15:00**  
毎週土曜 | 参加無料/申込不要  
関門海峡ミュージアム、海岸沿い、レトロ地区から人気の雑貨店ビルを一巡するコース。受付時にご利用になった交通機関(JR券など)をご呈示ください。

**●門司港の魅力満喫コース(時間)10:00-12:00**  
毎週土曜 | 大人500円・小人300円/事前要予約  
レトロ地区から昭和の香り漂う路地裏や商店街まで門司港を存分に味わえるコース。31階展望室から眺める海峡の景色は絶景。

**●門司港ガイドおまかせコース(時間)11:00-12:00**  
毎週日曜・祝日 | 参加無料/申込不要  
参加者の皆様のご希望に沿ってコースを設定し、ご案内いたします。行ってみたいところ、興味のあるテーマをお申し付け下さい。

上記のツアーのお申込み/お問合せ  
北九州市観光情報コーナー TEL093-541-4189  
上記のツアーの集合場所  
旧JR九州本社ビル1F 門司港観光案内所  
門司区西海岸1-6-2 TEL093-321-6110  
※観光案内所は門司港駅保存修理工事のため移転しています。



**関門海峡クローバーきっぷ**  
【期間: 3月下旬~11月中旬】  
福岡県 関門海峡 九州鉄道記念館 関門海峡めぐり 関門汽船 門司港 唐戸市場  
3つの交通機関の各1回乗車券をセットにして発売。  
おねだん: 大人 800円 小児 400円  
トロッコ列車: 九州鉄道記念館駅、関門海峡めぐり駅  
サンデンバス: 唐戸切符乗り場、下関切符乗り場  
関門汽船: 門司港橋樑発着所(マリネットもじ)、唐戸橋樑発着所にて販売。

地元住民が様々なテーマで門司港をめぐりまち歩き。隠れスポットやあまり知られてないエピソードもご紹介。今後はガイドツアーも実施予定!!

# 門司港レトロまちあるき 門司港めぐり

お問合せ: 門司港レトロ倶楽部  
TEL 093-332-0106



	[ 門司港 + 女子フォト写真展 ] 2/27 ~ 3/7 9:00 ~ 17:00 旧門司税関 3/7 は 16:00 まで [ 門司港レトロ・グルメ博 ] 1/31 ~ 3/8 門司港レトロ地区の協賛店舗ほか [ 江戸期からの西と東の雑文化 ] 2/1 ~ 3/8 9:00 ~ 17:00 関門海峡ミュージアム 1F 多目的ホール [ 門司港レトロひなまつり ] 2/7 ~ 3/8 門司港レトロ地区一帯 [ バレンタイン&ホワイトデー門司港レトロ展望室「カップルチケット」 ] 2/1 ~ 3/15 10:00 ~ 20:30 門司港レトロ展望室 [ 京の茶陶—茶茶碗と仁清・乾山 ] 1/17 ~ 3/29 10:00 ~ 17:00(入館 16:30 まで) 出光美術館(門司) [ 新幹線博多開業40周年記念 東海・山陽・九州新幹線の記録 ] 2/1 ~ 3/31 9:00 ~ 17:00(入館 16:30 まで) 九州鉄道記念館 [ 高倉健映画資料展 ] 2/1 ~ 5/6 9:00 ~ 17:00 旧大連航路上屋 1F 松永文庫
1 日	[ 三宜楼ひな祭りイベント ] 10:00 ~ 16:00 三宜楼 [ 筑前琵琶 平家物語演奏会 ] ① 11:00 ~ ② 13:00 ~ 関門海峡ミュージアム 1F 旧門司三井倶楽部 2F 林美美子記念室リニューアルオープン (2/28) [ 林美美子記念室リニューアルオープン記念コンサート ] 14:00 ~ 15:00 旧大連航路上屋 2F
2 月	
3 火	
4 水	
5 木	
6 金	
7 土	[ 林美美子記念室リニューアルオープン記念映画上映会 ] 14:00 ~ 16:00 旧大連航路上屋 2F [ 天空ジャズ ] 18:30 ~ 20:30 門司港レトロ展望室 [ 全国有名ご当地カレーの祭典! 「門司港レトロ・カレーフェスティバル」 ] 3/7・8 10:00 ~ 16:00 門司港レトロ中央広場・親水広場
8 日	[ マンスリージャズ ] 14:00 ~ 16:00 旧大連航路上屋 2F [ KFMライブ ] 13:00 ~ 15:00 関門海峡ミュージアム 1F
9 月	
10 火	[ 田中尚美 絵画展 祈りのかたち ~ Forma de España oración ~ ] 3/10 ~ 30 11:00 ~ 18:00(土曜日 16 時まで) ギャラリーアルテジオ ※休館/日曜日
11 水	
12 木	
13 金	
14 土	[ 北九州銀行レトロライン「潮風号」運行開始 ] 3/14 ~ 11/29の土日祝、春休み・夏休み・GW 期間は毎日運行
15 日	[ トロッコ列車 vs チャレンジャー 2015 (トロッコ競争) ] 10:00 ~ 15:30(雨天中止) 門司メディカルセンター横北九州銀行レトロライン沿線遊歩道 [ 海峡ドラマチックライブ ] ① 12:00 ~ ② 14:00 ~ 関門海峡ミュージアム エントランス前広場 [ レトロ FM サテライトスタジオ ] 12:00 ~ 14:30 海峡プラザバナナマン銅像横
16 月	
17 火	
18 水	
19 木	
20 金	[ -ギネス認定 世界最大の巨木木版画 - 「君島龍輝 木版画展」 ] 3/20 ~ 29 9:00 ~ 17:00 旧門司税関 2F
21 土	[ 春の鉄道マンス in 九州鉄道記念館 ] 3/21・22 9:00 ~ 17:00(入館 16:30 まで) 九州鉄道記念館 [ 門司港酒落者市 ] 3/21・22 11:00 ~ 17:00 港ハウス 2F [ 北九州ラーメン王座選手権 2015 ] 3/21・22 10:00 ~ 16:00 門司港レトロ中央広場 [ 門司港レトロ 20 周年記念 山本淳一 デフォルメ人形展 ☆ゆかいな顔 顔 顔 ☆ ] 3/21 ~ 5/6 9:00 ~ 17:00 関門海峡ミュージアム 1F 多目的ホール
22 日	[ マンスリーシアター「泥だらけの純情」 ] 14:00 ~ 16:00 旧大連航路上屋 2F [ 門司港レトロフリーマーケット ] 10:00 ~ 15:00 門司港レトロ親水広場 [ トイリサイクル & HERO KIDS ~ なりきりヒーロー ~ ] 11:00 ~ 17:00(最終受付 16:30) 関門海峡ミュージアム
23 月	
24 火	
25 水	[ 門司港レトロオープン 20 周年記念式典 ]
26 木	
27 金	
28 土	[ 海峡プラザマルシェ ] 3/28・29 11:00 ~ 16:00 ハーバーデッキ
29 日	[ 春の利き酒会 & お茶会 ] 11:00 ~ 16:00 ハーバーデッキ
30 月	
31 火	

	[ 高倉健映画資料展 ] 2/1 ~ 5/6 9:00 ~ 17:00 旧大連航路上屋 1F 松永文庫 [ 門司港レトロ 20 周年記念 山本淳一 デフォルメ人形展 ☆ゆかいな顔 顔 顔 ☆ ] 3/21 ~ 5/6 9:00 ~ 17:00 関門海峡ミュージアム 1F 多目的ホール
1 水	
2 木	
3 金	
4 土	[ 海峡プラザマルシェ ] 4/4・5 10:00 ~ 16:00 ハーバーデッキ [ 天空ジャズ ] 18:30 ~ 20:30 門司港レトロ展望室
5 日	[ 第 30 回 維新・海峡ウォーク ] 8:30 ~ 17:30 東行庵(出発地点) ~ 門司港(ゴール地点) [ 筑前琵琶 平家物語演奏会 ] ① 11:00 ~ ② 13:00 ~ 関門海峡ミュージアム 1F
6 月	
7 火	
8 水	
9 木	[ 門司区芸術祭・美術展 ] 4/9 ~ 15 9:00 ~ 17:00 旧門司税関 2F 4/15 は 16:00 まで
10 金	
11 土	[ マンスリージャズ ] 14:00 ~ 16:00 旧大連航路上屋 2F
12 日	[ JR 九州ウォーキング ] スタート受付 (8:30 ~ 11:00) ゴール受付 (10:00 ~ 15:00) [ KFMライブ ] 13:00 ~ 15:00 関門海峡ミュージアム 1F
13 月	
14 火	
15 水	
16 木	[ 緑 ~ EN ~ EDNA CHAN x ARAI MITSUMORI ] 4/16 ~ 22 9:00 ~ 17:00 旧門司税関 2F
17 金	
18 土	
19 日	[ 門司港レトロフリーマーケット ] 10:00 ~ 15:00 門司港レトロ親水広場 [ トロッコ列車 vs チャレンジャー 2015 (トロッコ競争) ] 10:00 ~ 15:30(雨天中止) 門司メディカルセンター横北九州銀行レトロライン沿線遊歩道 [ 海峡ドラマチックライブ ] ① 12:00 ~ ② 14:00 ~ 関門海峡ミュージアム エントランス前広場 [ レトロ FM サテライトスタジオ ] 12:00 ~ 14:30 海峡プラザバナナマン銅像横
20 月	
21 火	
22 水	
23 木	
24 金	
25 土	[ 門司港グランマーケット 2015 春 ] 4/25・26 10:00 ~ 16:00 門司港レトロ地区一帯 [ 迷宮迷路! ダンボール迷路ランド!! ] 4/25 ~ 5/10の土日祝 10:30 ~ 17:00(最終受付 16:30) 旧大連航路上屋 1F [ - 榎木孝明 浪漫紀行 - 「やすらぎの水彩画展」 ] 4/25 ~ 5/24 9:00 ~ 17:00 旧門司税関 1・2F ミニトック & サイン会 (5/3 11:00 ~ , 14:00 ~ ) [ 門司港さんぽスタンプラリー ] 4/25 ~ 5/23の土日祝 9:00 ~ 16:00 門司港レトロ地区一帯
26 日	[ 夢とロマンの帆船模型展 ] 4/26 ~ 5/24 9:00 ~ 17:00 関門海峡ミュージアム 2F 市民交流ギャラリー [ トイリサイクル & HERO KIDS ~ なりきりヒーロー ~ ] 11:00 ~ 17:00(最終受付 16:30) 関門海峡ミュージアム
27 月	
28 火	
29 水	[ 第 52 回 門司区子どもまつり ] 10:30 ~ 15:00 旧大連航路上屋
30 木	

	[ 高倉健映画資料展 ] 2/1 ~ 5/6 9:00 ~ 17:00 旧大連航路上屋 1F 松永文庫 [ 門司港レトロ 20 周年記念 山本淳一 デフォルメ人形展 ☆ゆかいな顔 顔 顔 ☆ ] 3/21 ~ 5/6 9:00 ~ 17:00 関門海峡ミュージアム 1F 多目的ホール [ 迷宮迷路! ダンボール迷路ランド!! ] 4/25 ~ 5/10の土日祝 9:00 ~ 17:00(最終受付 16:30) 旧大連航路上屋 1F [ 門司港さんぽスタンプラリー ] 4/25 ~ 5/23の土日祝 9:00 ~ 16:00 門司港レトロ地区一帯 [ - 榎木孝明 浪漫紀行 - 「やすらぎの水彩画展」 ] 4/25 ~ 5/24 9:00 ~ 17:00 旧門司税関 1・2F ミニトック & サイン会 (5/3 11:00 ~ , 14:00 ~ ) [ 夢とロマンの帆船模型展 ] 4/26 ~ 5/24 9:00 ~ 17:00 関門海峡ミュージアム 2F 市民交流ギャラリー
1 金	
2 土	[ 筑前琵琶 平家物語演奏会 ] ① 11:00 ~ ② 13:00 ~ 関門海峡ミュージアム 1F [ 天空ジャズ ] 18:30 ~ 20:30 門司港レトロ展望室 [ 海峡プラザマルシェ ] 5/2 ~ 6 10:00 ~ 16:00 ハーバーデッキ [ 門司海峡フェスタ ] 5/2 ~ 6 ●キャンドルナイト 5/2 ~ 5 18:30 ~ 21:00 ころ(一部 22:00 まで) 門司港レトロ地区一帯 ●門司海峡フェスタ 5/3・4 10:00 ~ 18:30 ころ(4日は 20:00 まで) 門司港レトロ中央広場周辺 ●アメリカンスワップミート 5/5・6 10:00 ~ 16:00 門司港レトロ中央広場周辺
3 日	[ ゴールデンウィークスペシャルライブ ~ GOLD POPS ~ ] 12:00 ~ 16:00 関門海峡ミュージアム エントランス前広場 ※雨天時旧大連航路上屋 2F [ JR 九州ウォーキング ] スタート受付 (8:30 ~ 11:00) ゴール受付 (10:00 ~ 15:00) [ 榎木孝明 ミニトック & サイン会 ] ① 11:00 ~ ② 14:00 ~ 旧門司税関 1F [ アンティーキング in 門司港 ] 5/3 ~ 5 10:00 ~ 17:00(5日は 16:00 まで) 関門海峡ミュージアム 横サンセット広場
4 月	[ ゴールデンウィークスペシャルライブ ~ GOLD JAZZ ~ ] 14:00 ~ 16:00 旧大連航路上屋 2F
5 火	
6 水	[ 松永文庫企画展映画上映会 「高倉健さんを偲んで」 ] 14:00 ~ 16:00 旧大連航路上屋 2F
7 木	
8 金	[ 傑作洋画資料展 ] 5/8 ~ 7/9 9:00 ~ 17:00 旧大連航路上屋 1F 松永文庫
9 土	
10 日	[ KFMライブ ] 13:00 ~ 15:00 関門海峡ミュージアム 1F
11 月	
12 火	
13 水	
14 木	
15 金	
16 土	
17 日	[ トロッコ列車 vs チャレンジャー 2015 (トロッコ競争) ] 10:00 ~ 15:30(雨天中止) 門司メディカルセンター横北九州銀行レトロライン沿線遊歩道 [ 海峡ドラマチックライブ ] ① 12:00 ~ ② 14:00 ~ 関門海峡ミュージアム エントランス前広場 [ レトロ FM サテライトスタジオ ] 12:00 ~ 14:30 海峡プラザバナナマン銅像横
18 月	
19 火	
20 水	
21 木	
22 金	
23 土	[ '15 門司みなと祭 ] 5/23・24 終日 門司区一帯
24 日	[ 汽船「青雲丸」一般公開 ] 時間未定 門司 1 号岸壁 (関門海峡ミュージアム前) [ 門司港レトロフリーマーケット ] 10:00 ~ 15:00 門司港レトロ親水広場 [ トイリサイクル & HERO KIDS ~ なりきりヒーロー ~ ] 11:00 ~ 17:00(最終受付 16:30) 関門海峡ミュージアム
25 月	
26 火	
27 水	[ 第 10 回 フォトサークル錦町写真展 ] 5/27 ~ 6/2 9:00 ~ 17:00 旧門司税関 2F
28 木	
29 金	
30 土	
31 日	[ Goen LIVE (落語とジャズのコラボ) ] 14:00 ~ 15:30 関門海峡ミュージアム 1F 多目的ホール [ 門司港ネオクラシックカーフェスティバル ] 9:00 ~ 15:00 門司港レトロ中央広場一帯



門司港のおすすめショップ  
OSUSUME SHOP

食べておきたい門司港の味、知っておきたいこだわりのお店です。

店舗の場所はおさんぽマップ(裏表紙)に記載(●マーク)しておりますので、  
たのしい門司港散策にお役立てください。



旬の居酒屋 海門

所 北九州市門司区港町41 海峡プラザ東館2階  
☎ 093-322-1173  
http://mojiko-kaimon.jp/  
営業 平日 11:30~14:30/17:30~22:00  
土日祭日 11:00~22:00  
休 年中無休

関門海峡を行交う、外国航路の船を眺めながらの食事は、何とも贅沢。木の温もりの中、昼も夜も季節の料理を味わえる「旬の居酒屋海門」  
★ぶく井定食1,800円+消費税

特製デザートサービス



芳賀茂元 商店

所 北九州市門司区港町41 海峡プラザ東館2階  
☎ 0120-952-852  
http://kanmon-uniman.jp  
営業 11:00~19:00  
休 年中無休

味、香り、見た目の全てが「うに」そのもの、うに好き限定「関門うにまん」福岡 門司港レトロ 芳賀茂元 商店が創った高級和風まんです。お酒の肴、めに最適です。

★「関門うにまん」3個入り1,000円+消費税  
★「関門うにまん極」1個 800円+消費税



レストラン 三井倶楽部

所 北九州市門司区港町7-1  
☎ 093-332-1000  
営業 11:00~15:00(LO14:00)  
17:00~21:00(LO20:00)  
休 不定休

社交場だった頃の面影を残す格調高い店内で味わう料理の味は、また格別。和洋折衷の会席料理はアイデアいっぱい好評です。

★焼きカレーセット 1,490円  
★お昼のランチ 1,350円~



海鮮処 廻転寿司 海人

所 北九州市門司区港町 3-3  
☎ 093-322-5522  
http://www.kaito.ne.jp/  
営業 11:00~15:00(LO 1F14:30 2F14:00)  
17:00~22:00(LO 1F21:30 2F21:00)  
休 水曜日(祝日は営業)

素材の見極め、味のこだわりには自信があります。市場直仕込の本格派廻転寿司とゆっくり食事ができる全室個室 & 榻座席の海鮮処。宴会も可。

生ビール(小)又はソフトドリンク  
1杯サービス(5名様迄)



南大門

所 北九州市門司区栄町 9-25  
☎ 093-331-2084  
営業 11:00~24:00  
休 不定休

秘伝のタレと上質の和牛肉を使用したメニューが自慢です。お昼の定食(990円)はボリューム満点で人気。グループにはレトロ盛りも。真心をこめたお料理でお待ちしております。

冊子をお持ち頂いた方へ  
ソフトドリンク1杯サービス



キッチン ポレポレ

所 北九州市門司区港町9-7  
☎ 093-321-6739  
www.polepole2012.jp  
営業 8:30~15:00(LO)17:30~20:30(LO)  
休 月曜日(祝日は営業)、不定休あり

化学調味料に頼らず手作りした焼きカレーは絶品!ランチ定食も大人気です。絶景ポイントの店内からの眺めは最高です。  
★ポレポレ本格焼きカレー 900円  
★ランチ定食 850円  
<平日は100円引!>



cafe UMINeko ウミネコ

所 北九州市門司区西海岸1-6-2  
☎ 093-321-2101  
営業 カフェ 10:00~20:00 OS19:30  
雑貨コーナー 10:00~19:00  
休 火曜日

フランス・ブルターニュ地方のガレットや手作りジェラートが楽しめるカフェに、フランスの陶器や北欧のムーミングッズなどを扱う、ヨーロッパ雑貨のコーナーを併設しています。「門司港焼きカレーガレット」や、「門司港焼きバナナのガレット」が人気。



山口酒店 ー 栄町カフェー

所 北九州市門司区栄町 5-7  
☎ 093-321-1275  
www.sakaemachi-cafe.com  
営業 9:00~19:00  
休 日・祝日

どこか懐かしい薫りのする栄町銀天街にある酒店。門司港みやげとしてオリジナル日本酒、焼酎、バナナ紅茶などが人気。「栄町カフェ」併設。  
★門司港バナナ紅茶(10個入)540円  
★麦焼酎「門司港もだん」1,296円  
★吟醸酒「夢伝説」1,361円



PLATZ GREAT UNKNOWN プラッツ

所 北九州市門司区港町 6-5  
☎ 093-331-5251  
http://greatunknown.jimdo.com/  
営業 金・土・日・祝日 11:00~18:00  
休 月~木曜日(祝日は営業)

Shiro's Artのコンセプトショップ。Tシャツやバッグをはじめ、Tシャツのオブジェやキャンパスの絵が手にはいるのはこの店舗のみ。  
★Tシャツ 3,045円(こども2,415円)  
★ポストカード 158円



GOLDEN RAY ゴールデンレイ  
mammy baby / GREAT UNKNOWN

所 北九州市門司区港町7-8-1F  
☎ 093-332-2227  
www.goldenray.jp  
営業 11:00~20:00(土日は10:00~)  
休 第2,3火曜日

メンズ、レディースの大人服から産まれた赤ちゃんと赤ちゃんのためのベビー服まで厳選した良質なアイテムを取り揃えています。また、音楽やアートを楽しんでいただけるギャラリースペースも併設しています。



期間限定OPEN 4月16日(木)~5月17日(日)

SCHEME スキーム

所 北九州市門司区西海岸1-4-13-B1F  
☎ 070-5279-9416  
営業 11:00~17:00  
休 月~水曜日・不定休

門司港の風景写真を生かしたacud.labelのフォト木枠やポストカードを始め、器やアクセサリ、文具など各地のお気に入りのクラフト作家さんの作品を取り扱う。  
★フォト木枠 3,600円~  
★ポストカード 180円

オリジナルポストカードプレゼント



手づくりジャムとピクルスの Andante

所 北九州市門司区東本町 1-1-26  
☎ 090-9495-7105  
営業 11:00~17:00(ときどき16:00)  
休 月・火曜日

"jam"が目印の小さなお店です。季節のフルーツを使った無添加・手づくりジャムとシロップと、千鳥酢で漬けた自家製ピクルスもおススメ。  
★手づくりジャム 500円より  
★ケーキサレ1ピース 200円

Bookmark Event

【 門司港 + 女子フォト 】  
Girls photo  
参加者募集  
http://www.mojiko.info/girlsphoto/

海辺のカモメ市  
出店者の募集を4月から開始します!  
www.mojiko.info/kamome/  
出店者募集  
県外から  
多数出店!  
2015  
10/3(土)・4(日) 時11:00~16:00 所 門司港レトロ中央広場  
海辺のカモメ市はクラフト、デザイン、アート、食、雑貨、アンティーク、ハンドメイド、フラワー、ファッション、ヘアデザイン、ミュージック、フォトグラフィなど様々なジャンルの人たちが集まり、クロスカルチャーと出会いを愉しむ市です。開催地は、美しい海峡やレトロな建物、ひなびた路地裏が印象的な海辺の街、北九州市門司港。海に面したこの土地で地域や自然との繋がりを大切にしながら、ローカルならではの魅力を発信、発信していくことを目指していきます。出店者にとっても来場者にとってもカモメ市での2日間が心地良い時間となり、暮らしを愉しむ出会いのきっかけになれば幸いです。  
UMIBE NO KAMOME-ICHI IN MOJIKO





**自動車をご利用の場合**  
 九州自動車道(福岡方面から) 門司ICより約8分  
 関門自動車道(山口方面から) 門司港ICより約5分

- ベビースペース紹介**
- 授乳・おむつ替えスペース
  - 関門海峡ミュージアム
  - 港ハウス
  - 旧大阪商船
  - モノはうす(栄町銀天街)
  - 旧大連航路上屋
  - 九州鉄道記念館
  - 出光美術館
  - 海峡プラザ
  - 門司港ホテル

〔特集〕mojiko retro 20th anniversary  
**古い写真をたどる道。**  
 掲載写真ポイント 1~14 (2, 8 除く)

**おさんぽマップ**  
 MOJIKO RETRO MAP

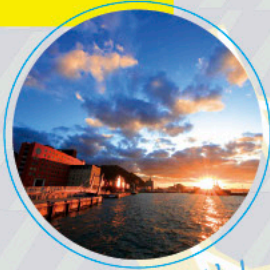

Check!  
 雑貨屋やカフェの集まる趣のある建物。  
 (築80年以上の木造3階建て)

