

門司港レトロ
旅手帖

vol.07

2014.9-11 Autumn

おさんぽ
マップ付

mejiko map
TAKE FREE

イベント情報掲載

9-11月

おさんぽマップ

〈特集〉「Short Trip」

掲載写真ポイント 1~11

〈特集〉「Short Trip」



自動車をご利用の場合
九州自動車道(福岡方面から) 門司ICより約8分
関門自動車道(山口方面から) 門司港ICより約5分



- ベビースペース紹介
- おむつ替えスペース
 - 関門海峡ミュージアム
 - 港ハウス
 - 旧大阪商船
 - モノはうす(栄町銀天街)
 - 旧大連航路上屋
 - 九州鉄道記念館
 - 出光美術館
 - 海峡プラザ
 - 門司港ホテル
- 授乳・おむつ替えスペース
- 関門海峡ミュージアム
 - 港ハウス
 - 旧大阪商船
 - モノはうす(栄町銀天街)
 - 旧大連航路上屋
 - 九州鉄道記念館

● 門司港レトロ 旅手帖 vol.7 2014年9-11月 秋号 旅手帖へのご意見ご感想は〈門司港レトロ倶楽部 retro@mocha.ocn.ne.jp〉までお寄せください。
発行：門司港レトロ倶楽部 〒801-0852 北九州市門司区港町9-11-4F tel 093-332-0106 (平日9:00-17:00) 企画編集制作：acud. tel 093-982-1444

short trip

海辺の街の素敵な出会い

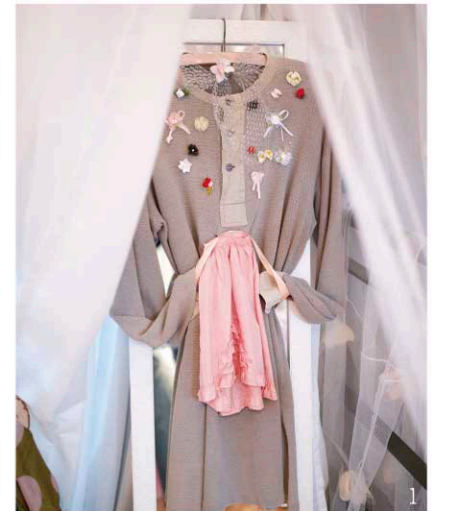

ナチュラル・雑貨 リル・シュル・ラ・ソルグ

salon ajoute

gallery ajoute (MELANGE)



creation shop muna

フラワー・グリーン naturica

おやつ Quatre-heures

写真1~11の場所はおさんぽマップ(裏表紙)に掲載。

慌ただしい日常を過ごしているとふと旅に出たくなることがある。いつもの喧噪を少しのあいだ離れ、何かを探す週末の小旅行。そんなほんの少し違う日常を愉しむ旅がこの上なく好きだ。

いつものように朝早く目を覚まし、決まった朝食を取りながら思う。そういえばこのお箸を買ったお店、まだ門司港にあるのかな。一年前に買ったそれはとても気に入っていて、毎日のように使っている。自分のお気に入りが入りが日常にあるということ。それは私にとって慌ただしい日々を少し豊かにしてくれるものであり、生活にとってかかせないものとなっている。

コーヒーカップをソーサーに置き、着慣れたシャツに袖を通した。

行き先は海辺の街、門司港。

小倉駅から在来線の鹿児島本線門司港行きに乗り変えて約11分。門司港駅に到着。改札手前のホームにある九州鉄道の起点となったことを記す0哩標を通り過ぎ、工事中の駅を後にして、何度か訪れたことがある海の見える西海岸へ。

雑貨店やカフェなどが集まるこの場所は静かな時間が流れ、散策するにはおすすめの場所だ。

築80年のレトロなビルに入っている「creation shop muna」というお店に立ちよってみた。オーナーでもある女性のハン

ドメイド作家さんがひとつひとつ時間をかけて丁寧に制作したピアスやメッセージカードはなんだか不思議な存在感。タマネギや人物のイラストは印象的で素敵だし、なによりも作り手の思いが伝わってくる。こうやって新しいお気に入りや人に出会えることも旅の醍醐味だ。

次は新しいお店が何軒か出来ているという鎮西橋界隈へ。ピンクのどこでもドアのような扉が目印の「ajoute」。良い意味で門司港のお店つばかない外観だ。扉を開けると印象的な佇まいのショートヘアの女性が声をかけてくれた。「1階はサロンですが、2階はギャラリーになっているのでどうぞ」。金属の階段を上って行くとそこはカラフルで個性的なアトリエ兼セレクトショップ「MELANGE」。各地で個展などを行っているドールクリエーターさんが運営しているそうだ。フランス語で「ajoute」は添える。「MELANGE」は混ぜるの意味。門司港にまたひとつ素敵な魅力が加わった。

鎮西橋界隈での散策も終わり、気がつけば電車の時間に。たくさんのお気に入りを持ち帰って、駆け足で駅に向かい乗り込んだ。いろいろな人との出会い、新しい発見、ほんの少し違う日常、旅はやっぱ楽しいものだ。窓の外の海に沈む夕日を眺めながらぼんやりと1日を思い出していた。

また明日から始まる慌ただしい日々。このたくさんのお気に入りと共に暮らそう。

| | |
|--------------------|--|
| 9月13日(土) | 門司港バナちゃん大会 2014 会場 門司港レトロ地区一帯 時間 13:30～ほか(各回30分程度) |
| 10月13日(祝月) の土日祝 | |
| 9月13日(土) | 第4回復興支援チャリティーイベント 「笑顔の絆」 会場 ハーバーデッキ 時間 10:00～16:00 |
| 9月14日(日) | |
| 9月21日(日) | 第2回旧シネマフェスティバル イベント 北九州交響吹奏楽団による映画音楽コンサート 会場 旧大連航路上屋 2F 時間 15:00-16:00 |
| 9月22日(月) | 外尾悦郎 講演会 会場 門司港ホテル 時間 18:00～ |
| 9月23日(祝火) | 秋の門司港女子旅マンスプレイベント 門司港レトロプライダルフェス 時間 10:00-19:00 メイン会場:旧門司三井倶楽部 ※一部要申込 |
| 9月27日(土) | 門司港レトロ展望室 サンセットプレミアム 会場 門司港レトロ展望室 時間 17:00-20:30 |
| 10月26日(日) | |
| 9月28日(日) | 門司港レトロフリーマーケット 会場 門司港レトロ親水広場 時間 10:00-15:00 |
| 9月28日(日) | ドラマシップトイリサイクル ～楽しいリサイクル体験～ 会場 関門海峡ミュージアム 時間 10:00-17:00 |

10 October

| | |
|--------------------|--|
| 9月6日(土) | 中村上氏寄贈映画資料展 会場 旧大連航路上屋 1F 松永文庫 時間 9:00-17:00 |
| 1月30日(金) | |
| 9月12日(金) | 祭-京都・江戸・博多 会場 出光美術館(門司) 時間 10:00-17:00(入館は16:30まで) |
| 11月3日(祝月) | |
| 9月13日(土) | 第15回門司港レトロ バナナフェア 会場 海峡プラザ周辺 10/13(祝月) バナナ供養 ハーバーデッキ15時～(※雨天中止) 期間中の土日祝 バナナマンとジャンケンして バナナマン缶バッジをもらおう! |
| 10月13日(祝月) | |
| 9月13日(土) | 門司港バナちゃん大会2014 会場 門司港レトロ地区一帯 時間 13:30～ほか(各回30分程度) |
| 10月13日(祝月) の土日祝 | |
| 9月27日(土) | 門司港レトロ展望室 サンセットプレミアム 会場 門司港レトロ展望室 時間 17:00-20:30 |
| 10月26日(日) | |
| 10月2日(木) | 世界の海を往く(海・湖・河)中村勝人展 会場 旧門司税関 2F 時間 9:00-17:00(10/7は15:00まで) |
| 10月7日(火) | |
| 10月3日(金) | 門司港バナナ博物館 2014 会場 旧門司税関 1F 時間 9:00-17:00 |
| 10月5日(日) | |
| 10月4日(土) | 海辺のカモメ市 2014秋 in 門司港 会場 門司港レトロ中央広場・親水広場周辺 時間 11:00-16:00 |
| 10月5日(日) | |
| 10月4日(土) | 門司港駅ドリームギャラリー-OPEN 門司港ステーションJAZZ 会場 JR門司港駅 構内 時間 ①18:00～②19:00～(2ステージ) |
| 11月1日(土) の毎週土曜日 | |

9月21日(日)
第2回旧シネマフェスティバル・イベント
北九州交響吹奏楽団による映画音楽コンサート

会場 旧大連航路上屋 2F 時間 15:00-16:00
料金:前売 大人400円 小中学生200円/当日 大人500円 小中学生300円
お問合せ 門司港レトロ総合インフォメーション TEL093-321-4151
演奏曲:ゴジラ、レットイットゴー～ありのままで～他



おなじみの映画音楽の名曲を北九州交響吹奏楽団の演奏により、松永室長の楽しい解説を添えて、スクリーンミュージックの数々をお届けします。

10月5日(日)～26日(日)
第2回旧シネマフェスティバル

会場 旧大連航路上屋 2F
時間 14:00-16:00 ※19日のみ15:30まで
お問合せ 門司港レトロ総合インフォメーション TEL093-321-4151



松永文庫の松永室長が選んだ昔懐かしい邦画の名作を上映いたします。最終回(10/26)は映写機によるフィルム上映を行う予定です。

9月28日(日)・10月26日(日)・11月30日(日)
門司港レトロフリーマーケット

会場 門司港レトロ親水広場 時間 10:00-15:00
お問合せ NPO法人門司まちづくり21世紀の会 ※雨天中止 TEL093-331-2205
省資源・リサイクルをテーマにしたフリーマーケットです。

9月28日(日)・10月26日(日)・11月23日(日)
ドラマシップトイリサイクル
～楽しいリサイクル体験～

会場 関門海峡ミュージアム 時間 10:00-17:00
お問合せ 門司港レトロ総合インフォメーション TEL093-321-4151
参加したお子様に交換用のチケット(ドラマチック交換券)をプレゼント

門司港駅ドリームギャラリー-10/4(土) OPEN!
10月4日(土)～11月1日(土)の毎週土曜日
門司港ステーションJAZZ

会場 JR門司港駅 構内 ※雨天決行
時間 ライブ①18:00～②19:00～(2ステージ)
お問合せ 門司港レトロ総合インフォメーション TEL093-321-4151



10月4日JR門司港駅がアートな駅に生まれ変わる。黒田征太郎氏の絵画などを展示しています。また毎週土曜日はアーティストによるジャズライブを開催し、門司港の夜を盛り上げます。

10月18日(土)～1月12日(祝月)
ミュージアムクエスト

会場 関門海峡ミュージアム
時間 9:00-17:00 (最終受付16:30)
料金:小中学生 300円 (展示ゾーン入館料 200円含む)
お問合せ 門司港レトロ総合インフォメーション TEL093-321-4151



地図を頼りに宝箱を探し出します。10/18(土)は先着50名にお菓子のプレゼント!!

9月13日(土)・10月11日(土)
なるほど! 関門学講座 ～企業家列伝! 編～

会場 旧大連航路上屋 1F 時間 10:00-12:00
料金:700円 (1講座分、資料代込)
お問合せ 門司港レトロ総合インフォメーション TEL093-321-4151

9月27日(土)～10月26日(日)
門司港レトロ展望室
サンセットプレミアム

会場 門司港レトロ展望室 時間 17:00-20:30
お問合せ 門司港レトロ総合インフォメーション TEL093-321-4151
地上103mから関門海峡の美しい夕陽をご覧ください。

10月5日(日)
映画上映(DVD)「東京流れる」
1966年 日活 監督:鈴木清順 主演:渡哲也
料金:大人200円 小中学生100円

10月13日(祝月)
映画上映(DVD)「警察日記」
1955年 日活 監督:久松静児 主演:森繁久彌
料金:大人200円 小中学生100円

10月19日(日)
映画上映(DVD)「紅の拳銃」
1961年 日活 監督:牛原陽一 主演:赤木圭一郎
料金:大人200円 小中学生100円

10月26日(日)
フィルム上映「陸軍」
1944年 松竹 監督:木下恵介 原作:火野葦平
出演:笠智衆、田中絹代 他
料金:大人400円 小中学生200円

10月3日(金)～5日(日)
門司港バナナ博物館 2014

会場 旧門司税関 1F
時間 9:00-17:00
お問合せ 門司区役所総務企画課 TEL093-331-1881(内線263)



世界の珍しいバナナの実物や、バナナに関する資料を展示します。バナナのもぎり体験や福岡よしもと芸人によるイベントなども開催!!

10月12日(日)・11月9日(日)
マンズリージャズ
10/12 HOUSE 224 JAZZ TRIO with TOMO
11/9 Yesterday Trace

会場 旧大連航路上屋 2F
時間 14:00～16:00 (2ステージ、各45分程度)
お問合せ 門司港レトロ総合インフォメーション TEL093-321-4151



毎月第2日曜日にマンズリージャズライブを開催します。当時の待合室をイメージした会場でゆったりとジャズを楽しみませんか?(時間変更の場合あり)

10月19日(日)
海峡寄席

会場 旧大連航路上屋 1F
時間 14:30-16:00
お問合せ 門司港レトロ総合インフォメーション TEL093-321-4151



北九州を中心に活動している素人落語サークル「喃の会じゅげむ小倉出張所」の楽しい落語や漫談をお楽しみください。

8月1日(金)～9月30日(火)
南へ北へ 全国ブルートレインの旅

会場 九州鉄道記念館
時間 9:00-17:00 (入館は16:30まで)
※最終日の展示は正午まで 休館日:9/10(水)
お問合せ 九州鉄道記念館 TEL093-322-1006



いろいろな人々の思い出を乗せて走ったブルートレイン。まもなく終着駅に到着するブルートレインの記録を九州鉄道記念館でご確認ください。

9月6日(土)～1月30日(金)
中村上氏寄贈映画資料展

会場 旧大連航路上屋 1F 松永文庫
時間 9:00-17:00
お問合せ 門司港レトロ総合インフォメーション TEL093-321-4151



中村上氏が集めた大正三年から戦中戦後期の映画資料約8000点が北九州市に寄贈されました。同氏の思いを受け継いだ長期企画展を開催します。

9月13日(土)～15日(祝月)
Special Jazz Week vol.6
『3 VIEWS of JAZZ』

9/13(土) 17:00-19:00 旧大阪商船
9/14(日) 14:00-16:00 旧大連航路上屋 2F
9/15(祝月) 18:00-20:00 門司港レトロ展望室



秋の恒例ライブがいよいよ6弾! Sax奏者「近藤タケユキ」プロデュースによる「Special Jazz Week」が門司港レトロを盛り上げます。
お問合せ 門司港レトロ総合インフォメーション TEL093-321-4151

9月13日(土)～10月13日(祝月)の土日祝
門司港バナちゃん大会 2014

会場 門司港レトロ地区一帯 ※雨天中止
時間 13:30～ほか(各回30分程度)
お問合せ 門司区役所総務企画課 TEL093-331-1881(内線263)



バナナの叩き売り発祥の地である門司港で、「門司港バナナの叩き売り連合会」が、「バナちゃん節」など軽妙で威勢の良い口上で、バナナの叩き売りを披露します。

9月14日(日)
ALL JAPAN SUPER KIDS DANCE CONTEST 2014 九州予選

会場 門司港レトロ中央広場 ※少雨決行
時間 12:00-18:00
お問合せ 海峡プラザ管理事務所 TEL093-332-3121



数あるキッズダンスを競う大会の中でも、ALL JAPAN SUPER KIDS DANCE CONTEST 2014は、日本でも有数の大会です。ぜひ全国大会を目指すキッズ達のパフォーマンスを!

9月2日(火)～20日(土)
濱崎孝洋 絵画展

会場 ギャラリーアルテジオ(郵船ビル4F)
時間 11:00-18:00 (土曜日は16:00まで)
※休館/日祝日
お問合せ 門司港美術工芸研究所 TEL093-322-1235



油彩小作品を中心に、色鉛筆によるドロイングも含めて約10点を展示します。

9月12日(金)～11月3日(祝月)
祭-京都・江戸・博多

会場 出光美術館(門司)
時間 10:00-17:00 (入館は16:30まで)
料金 一般600円/高・大生400円/中学生以下無料(ただし保護者の同伴が必要です)
お問合せ 出光美術館(門司) TEL093-332-0251



この展覧会では、京都と江戸、そして博多を舞台にして繰り広げられる祭礼、および遊楽をテーマとした絵画を紹介しています。

9月13日(土)～28日(日)
神武天皇の東征の道
『マークエステル日本神話の世界展』

会場 旧門司税関 1・2F 料金 一般500円/小中学生100円
時間 9:00-17:00
お問合せ(有)そめ吉 TEL093-612-3611



フランス人画家、マークエステル氏の作品約60点を展示。(油彩画・版画・ガラス工芸品・陶器・ブロンズなど)
マークエステル氏サイン会 9/20・9/21
①11:00～②14:00～ 絵本購入者のみ
甲宗八幡神社絵巻奉納 9/19 14:00～

9月13日(土)～10月13日(祝月)
第15回門司港レトロ バナナフェア

会場 海峡プラザ周辺
時間 イベントにより異なる
お問合せ 海峡プラザ管理事務所 TEL093-332-3121



今年で15回目のバナナフェア。世界にここだけのバナナ供養(10/13)は、どなたでも参加OKです。是非一度参加してみませんか?

9月22日(月)
外尾悦郎 講演会 定員100名

会場 門司港ホテル
時間 18:00-
お問合せ 門司港美術工芸研究所 TEL093-322-1235



門司港美術工芸研究所の特別講師であり、スペイン・バルセロナのサグラダ・ファミリア聖堂主任彫刻家を務める外尾悦郎氏の講演会。高校・大学などに在籍している学生を対象に開催します。

写真/井出友樹(IDE, Yuuki)

| | |
|----------|---|
| 月1回 土 | 天空ジャズ 会場 門司港レトロ展望室 ※要入室料 期日 9/6(土)・10/4(土)・11/1(土) 時間 18:30～20:30※時間を変更する場合があります |
| 第1 日 | 筑前琵琶 平家物語演奏会 会場 関門海峡ミュージアム 1F 期日 9/14(日)・10/5(日)・11/2(日) 時間 ①11:00～ ②13:00～ |
| 第2 日 | KFMライブ 会場 関門海峡ミュージアム 1F 期日 9/14(日)・10/12(日)・11/9(日) 時間 13:00～15:00 |
| 第3 日 | 海峡ドラマチックライブ オールディーズバンド「トレジャーボックス」 会場 関門海峡ミュージアム エントランス前広場 期日 9/21(日)・10/19(日)・11/16(日) 時間 12:00～15:00 |
| 第3 日 | レトロFM サテライトスタジオ 会場 海峡プラザ パナナム銅像横 ラジオ生放送 ※雨天時は海峡プラザ西館2階 期日 9/21(日)・10/19(日)・11/16(日) 時間 12:00～14:30 |

門司港レトロ
秋のイベントを
ご紹介!

| | |
|------------|--|
| 7月5日(土) | ～平和を願う～戦争映画資料展 会場 旧大連航路上屋 1F 松永文庫 時間 9:00-17:00 |
| 9月4日(木) | |
| 8月1日(金) | 南へ北へ 全国ブルートレインの旅 会場 九州鉄道記念館 時間 9:00-17:00 (入館は16:30まで) |
| 9月30日(火) | |
| 9月2日(火) | 濱崎孝洋 絵画展 ※休館/日祝日 会場 ギャラリーアルテジオ(郵船ビル4F) 時間 11:00-18:00 (土曜日は16:00まで) |
| 9月20日(土) | |
| 9月4日(木) | 門司文化祭・第64回門司区民美術展 会場 旧門司税関 1・2F 時間 9:00-17:00 (9/10は15:00まで) |
| 9月10日(水) | |
| 9月6日(土) | 中村上氏寄贈映画資料展 会場 旧大連航路上屋 1F 松永文庫 時間 9:00-17:00 |
| 1月30日(金) | |
| 9月12日(金) | 祭-京都・江戸・博多 会場 出光美術館(門司) 時間 10:00-17:00(入館は16:30まで) |
| 11月3日(祝月) | |
| 9月13日(土) | なるほど! 関門学講座 ～企業家列伝! 編～ 会場 旧大連航路上屋 1F 時間 10:00-12:00 |
| 9月13日(土) | 神武天皇の東征の道 『マークエステル日本神話の世界展』 会場 旧門司税関 1・2F 時間 9:00-17:00 |
| 9月28日(日) | |
| 9月13日(土) | Special Jazz Week vol.6 『3 VIEWS of JAZZ』 9/13(土) 17:00-19:00 旧大阪商船 9/14(日) 14:00-16:00 旧大連航路上屋 2F 9/15(祝月) 18:00-20:00 門司港レトロ展望室 |
| 9月15日(祝月) | |
| 9月13日(土) | 第15回門司港レトロ バナナフェア 会場 海峡プラザ周辺 9/13(土) バナナフェア大抽選会 海峡プラザ西館 9/14(日) バナナフェア特別企画 ALL JAPAN SUPPER KIDS DANCE CONTEST2014 九州予選 門司港レトロ中央広場 10/13(祝月) バナナ供養 ハーバーデッキ15時～(※雨天中止) 期間中の土日祝 バナナマンとジャンケンして バナナマン缶バッジをもらおう! |
| 10月13日(祝月) | |

| | |
|------------|---|
| 9月12日(金) | 祭-京都・江戸・博多 会場 出光美術館(門司) 時間 10:00-17:00(入館は16:30まで) |
| 11月 3日(祝月) | 中村上氏寄贈映画資料展 会場 旧大連航路上屋 1F 松永文庫 時間 9:00-17:00 |
| 9月 6日(土) | 中村上氏寄贈映画資料展 会場 旧大連航路上屋 1F 松永文庫 時間 9:00-17:00 |
| 1月30日(金) | 秋の門司港女子旅マンス ○門司港レトロスイーツフェス 会場:門司港レトロ地区の協賛店舗 ○第2回 もじこう雑貨フェス 会場:門司港レトロ地区の協賛店舗 ○門司港女子フォトコンテスト 応募期間>10/4(土)~11/23(日) |
| 10月 4日(土) | 秋の門司港女子旅マンス ○門司港レトロスイーツフェス 会場:門司港レトロ地区の協賛店舗 ○第2回 もじこう雑貨フェス 会場:門司港レトロ地区の協賛店舗 ○門司港女子フォトコンテスト 応募期間>10/4(土)~11/23(日) |
| 11月23日(日) | 秋の門司港女子旅マンス ○門司港レトロスイーツフェス 会場:門司港レトロ地区の協賛店舗 ○第2回 もじこう雑貨フェス 会場:門司港レトロ地区の協賛店舗 ○門司港女子フォトコンテスト 応募期間>10/4(土)~11/23(日) |
| 10月18日(土) | ミュージアムクエスト 会場 関門海峡ミュージアム 時間 9:00-17:00 (最終受付16:30) |
| 1月12日(祝月) | ミュージアムクエスト 会場 関門海峡ミュージアム 時間 9:00-17:00 (最終受付16:30) |
| 11月 1日(土) | 海峡演劇祭2014 会場 関門海峡ミュージアム 1F多目的ホール 時間 各公演により異なる |
| 11月30日(日) | 海峡演劇祭2014 会場 関門海峡ミュージアム 1F多目的ホール 時間 各公演により異なる |
| 11月 2日(日) | 秋のスペシャルライブ 会場 関門海峡ミュージアム エントランス前広場 時間 12:00-16:00 |
| 11月 3日(祝月) | よくわかる写真の基礎講座 会場 関門海峡ミュージアム 1F多目的ホール 時間 10:30-12:00 |
| 11月 8日(土) | 門司港グランマーケット2014秋 会場 門司港レトロ中央広場・親水広場周辺 時間 10:00-16:00 |
| 11月 9日(日) | マンズリージャズ 会場 旧大連航路上屋 2F 時間 14:00-16:00 (2ステージ、各45分程度) 出演 Yesterday Trace |
| 11月 9日(日) | 第3回 北九州・高校生絵画展 会場 旧門司税関 1・2F 時間 9:00-17:00 (11/15は15:00まで) |
| 11月15日(土) | 門司区文化祭 写真公募展 会場 旧門司税関 1F 時間 9:00-17:00 (11/20は16:00まで) |
| 11月20日(木) | 門司港シィグラスアート展 会場 旧門司税関 2F 時間 9:00-17:00 (11/25は12:00まで) |
| 11月25日(火) | 門司港レトロキャンドルナイト 会場 門司港レトロ親水広場 時間 17:00-22:00 |
| 11月22日(土) | イルミネーション2014 門司港レトロ浪漫灯彩 会場 門司港レトロ地区一帯 時間 17:30-22:00(1月は18:00~2月は18:30~) 点灯式 ※雨天決行荒天中止 日時:11/22(土) 18:00頃~ 点灯は18:30~ |
| 11月23日(日) | マンズリーシアター 会場 旧大連航路上屋 2F 時間 14:00-16:00 |
| 11月23日(日) | 門司港駅ウォーキング 自然を育んだ植物の数々「白野江植物公園」の紅葉まつり 受付 8:30-11:00まで |
| 11月23日(日) | ドラマシップトイリサイクル ~楽しいリサイクル体験~ 会場 関門海峡ミュージアム 時間 10:00-17:00 |
| 11月27日(木) | 美術展 門司の画家たち展 会場 旧門司税関 2F 時間 9:00-17:00 (12/3は16:00まで) |
| 12月 3日(水) | 第32回 門司港レトロマラソン 会場 西海岸埋立地(関門海峡ミュージアム前) 時間 10kmスタート9:30 / 5kmスタート9:50 |
| 11月30日(日) | 門司港レトロフリーマーケット 会場 門司港レトロ親水広場 時間 10:00-15:00 |

11月2日(日)
秋のスペシャルライブ

会場 関門海峡ミュージアム エントランス前広場
時間 12:00-16:00 ※雨天中止
お問合せ 門司港レトロ総合インフォメーション
TEL093-321-4151

毎年秋恒例のスペシャルライブを開催致します。
出演:ザ・グラシアス他



11月22日(土)・23日(日)
門司港レトロキャンドルナイト

会場 門司港レトロ親水広場
時間 17:00-22:00
お問合せ 海峡プラザ管理事務所 TEL093-332-3121

キャンドルナイトは様々な人が様々な形で、ゆるやかに繋がるイベントです。あなたも自分のスタイルで参加してみてください。



11月23日(日)
マンズリーシアター

会場 旧大連航路上屋 2F
時間 14:00-16:00
お問合せ 門司港レトロ総合インフォメーション
TEL093-321-4151

松永文庫室長が選出した名作映画を上映。
「衰しい気分がジョーク」
1985年 松竹
監督:瀬川昌治
主演:北野武



北九州銀行レトロライン「潮風号」
運行日 3月15日(土)~11月30日(日)の土日祝

会場 門司メディカルセンター横トロッコ沿線遊歩道
時間 10:05,10:45,13:25,14:05,15:25(計5回)
お問合せ 平成筑豊鉄道(株) 門司港事業所 TEL093-331-1065

ゆるキャラやご当地ヒーローがトロッコ列車「潮風号」とガチで勝負!約100mを力走します!
*トロッコ列車乗車時のみ有料(大人300円)
「ゆるキャラと写真OK!」

各イベントの詳細は各会場、または下記までご連絡ください。イベントは予告なしに中止、変更する場合がございます。ご了承ください。

イベント年間スケジュール(予定)

春(12-1・2月): イルミネーション/門司港レトログルメ博/門司港レトロひなまつり
冬(3・4・5月): 維新海峡ウォーク/雑貨イベント/門司海峡フェスタ/門司みなと祭り
夏(6・7・8月): 関門港ボート天国/レトロの夜/関門海峡花火大会/関門よさこい大会

イベント・観光のお問合せは

門司港観光案内所 旧JR九州本社ビル1F 門司港レトロ総合インフォメーション
TEL093-321-6110 (9:00~18:00) TEL093-321-4151 (9:00~18:00)
※観光案内所は門司港駅保存修理工事のため移転しています。※団体ツアー・関門海峡ミュージアムへのお問合せもこちら

11月1日(土)~30日(日)の主に週末
海峡演劇祭2014

会場 関門海峡ミュージアム 1F多目的ホール
時間 各公演により異なる
お問合せ 門司港レトロ総合インフォメーション TEL093-321-4151

「桜刀」九州大学演劇部
「HAPPY」ブルーエゴナク
「廃屋のひとみ」超人気族
「鐵結秘話 其ノ一」
「乾坤一擲 ~ひちかちやがんがん参ろうか!~」
福岡盛り上げ傾奇者集団 鐵



11月22日(土)~2月14日(土)
イルミネーション2014
門司港レトロ浪漫灯彩 ろまんとうさい

会場 門司港レトロ地区一帯
時間 17:30-22:00 ※11/22(土)は18:30~
1月は18:00~ 2月は18:30~
お問合せ 門司港レトロ総合インフォメーション TEL093-321-4151

冬の門司港が幻想的な雰囲気にも包まれる。ツリーイルミネーションや歴史的建造物のライトアップなど見どころ多数。
点灯式11/22(土)18時頃~
(点灯は18:30~)



11月30日(日)
第32回 門司港レトロマラソン

会場 西海岸埋立地(関門海峡ミュージアム前)
時間 10kmスタート9:30 / 5kmスタート9:50
お問合せ 門司港レトロマラソン実行委員会事務局
TEL093-582-2395

ダイナミックな関門海峡の景色とレトロな街並みを楽しみながら走るマラソン大会。10kmと5kmコースがあります。大会終了後は「お楽しみ抽選会」もあり。



9月21日(日)・10月19日(日)・11月16日(日)
トロッコ列車vsチャレンジャー2014

会場 門司メディカルセンター横トロッコ沿線遊歩道
時間 10:05,10:45,13:25,14:05,15:25(計5回)
お問合せ 平成筑豊鉄道(株) 門司港事業所 TEL093-331-1065

ゆるキャラやご当地ヒーローがトロッコ列車「潮風号」とガチで勝負!約100mを力走します!
*トロッコ列車乗車時のみ有料(大人300円)
「ゆるキャラと写真OK!」



Mojiko Retro Girls Crisp Month

10月4日(土)~11月23日(日)
秋の門司港女子旅マンス

雑貨やスイーツ、まちあるき、フォトコンテストなど、秋の門司港は魅力いっぱい!
お問合せ 門司港レトロ総合インフォメーション TEL093-321-4151

門司港レトロスイーツフェス 10月4日(土)~11月23日(日)
会場 門司港レトロ地区の協賛店舗
期間中、協賛店舗で限定商品の販売や特典を受けられます。

門司港スイーツカフェ 10月18日(土)
会場 関門海峡ミュージアム 2F休憩室
時間 11:00~(なくなり次第終了)
M門司港の菓子を眺めながらのスイーツとドリンクは最高!

門司港レトロプライダルフェス 9月23日(祝火)
メイン会場 旧門司三井倶楽部 時間 10:00-19:00
サブ会場 門司港ホテル、プリリアンサ門司港、マリーゴールド門司港迎賓館、伯翠庵
限定!細球に門司港レトロ観光施設での様式もまるごとプレゼントするスペシャル抽選会も実施!

ぶらりん娘のぶっち旅
~まちあるきツアー in門司港~
10月4日(土)・11日(土)・25日(土)
11月8日(土)・15日(土)・22日(土)

《募集》応募締切10月10日(金)まで
サンセット&トワイライトフォトコンテスト Vol.VII

お問合せ 門司港レトロ総合インフォメーション TEL093-321-4151
詳細は WEB サイト <http://www.kanmon-mojiko.com> まで

門司港及び関門海峡の夕陽及び夜景をテーマにした「サンセット&トワイライトフォトコンテスト Vol.VII」を開催し、その写真募集を行います。



10月19日(日)
門司港レトロカーミーティング2014

会場 門司港レトロ中央広場一帯
時間 9:00-15:00
お問合せ 門司港レトロカーミーティング実行委員会事務局
TEL093-321-4006

1975年までに製造された国内外のレトロカーを約100台展示。レトロな街並みとレトロカーのコラボをお楽しみ下さい。



10月25日(土)~11月3日(祝月)
門司港モダン 門司港美術工芸研究所展

会場 旧門司税関 1・2F
時間 9:00-17:00
お問合せ 門司港美術工芸研究所 TEL093-322-1235

門司港美術工芸研究所の研究員・研修生による絵画・染織・彫刻などの作品展覧会です。



詳しくはこちらをチェック
www.mojiko.info/girlstrip/

第2回 もじこう雑貨フェス 10月4日(土)~11月23日(日)
会場 門司港レトロ地区の協賛店舗
期間中、協賛店舗で限定商品の販売や特典を受けられます。

海辺のカモメ市 2014秋 in 門司港 10月4日(土)・5日(日)
会場 門司港レトロ中央広場・親水広場周辺
時間 11:00-16:00 ※雨天実施、荒天中止
お問合せ acud.TEL070-5695-2902

門司港グランマーケット2014秋 11月8日(土)・9日(日)
会場 門司港レトロ中央広場・親水広場周辺
時間 10:00-16:00 ※雨天決行荒天中止
お問合せ MAC(門司港アンティークカンパニー)TEL070-5273-0877(10:00-20:00)

門司港女子フォトコンテスト
応募期間>10月4日(土)~11月23日(日)

「門司港」をテーマとした女子フォトコンテストを開催!あなただけのとおきのお写真をご応募ください。

11月3日(祝月)
よくわかる写真の基礎講座

会場 関門海峡ミュージアム 1F 多目的ホール
時間 10:30-12:00
お問合せ 門司港レトロ総合インフォメーション TEL093-321-4151

「サンセット&トワイライトフォトコンテストVol.VII」の連携イベントとしてコンテスト表彰式後、写真家四宮佑次氏による「よくわかる写真の基礎講座」を行います。



10月25日(土)・10月26日(日)
海峡プラザマルシェ&北九州カレーマルシェ

会場 門司港レトロ中央広場
時間 11:00-16:00
お問合せ 海峡プラザ管理事務所 TEL093-332-3121

手作り作家さんを中心とした雑貨マルシェ。その場で、手作り工房も開催。北九州の美味しいカレーマルシェ同時開催!



10月26日(日)・11月23日(日)
門司港駅ウォーキング

10/26:新名所「三宜楼」と火の山公園から望む関門海峡絶景コース(約11km)
11/23:自然を育んだ植物の数々「白野江植物公園」の紅葉まつり(約11km)
受付時間 8:30-11:00まで
お問合せ 九州旅客鉄道株式会社 門司港駅 TEL093-321-8843

門司港レトロの情報は
門司港レトロインフォメーションで。
www.mojiko.info

| | |
|-----------|---|
| 10月 4日(土) | 秋の門司港女子旅マンス ○門司港レトロスイーツフェス 会場:門司港レトロ地区の協賛店舗 ○第2回 もじこう雑貨フェス 会場:門司港レトロ地区の協賛店舗 ○フインdeスイーツトロッコ列車 日時:10/17(金)16:00~17:00 受付:北九州銀行レトロライン「潮風号」鉄道記念館駅前 料金:1,000円 ※要申込 |
| 11月23日(日) | 秋の門司港女子旅マンス ○門司港レトロスイーツフェス 会場:門司港レトロ地区の協賛店舗 ○第2回 もじこう雑貨フェス 会場:門司港レトロ地区の協賛店舗 ○門司港女子フォトコンテスト 応募期間>10/4(土)~11/23(日) |
| 10月 5日(日) | 第2回 オールドシネマフェスティバル 会場 旧大連航路上屋 2F 時間 14:00-16:00 |
| 10月26日(日) | 10/5(日) 映画上映(DVD)「東京流れ者」 1966年 日活 監督:鈴木清順 主演:渡哲也 料金:大人200円 小中学生100円 10/13(祝月) 映画上映(DVD)「警察日記」 1955年 日活 監督:久松静児 主演:森繁久彌 料金:大人200円 小中学生100円 10/19(日) 映画上映(DVD)「紅の拳銃」 1961年 日活 監督:牛原陽一 主演:赤木圭一郎 料金:大人 200円 小中学生 100円 10/26(日) フィルム上映「陸軍」 1944年 松竹 監督:木下恵介 原作:火野葦平 出演:笠智衆、田中絹代 他 料金:大人 400円 小中学生 200円 |
| 10月 8日(水) | みちべの彩 会場 旧門司税関 2F 時間 9:00-17:00 (10/8は12:00~) |
| 10月14日(火) | 帆船模型展示会 会場 旧門司税関 1F 時間 9:00-17:00 (10/9は11:00~10/15は14:00まで) |
| 10月 9日(木) | 帆船模型展示会 会場 旧門司税関 1F 時間 9:00-17:00 (10/9は11:00~10/15は14:00まで) |
| 10月15日(水) | 帆船模型展示会 会場 旧門司税関 1F 時間 9:00-17:00 (10/9は11:00~10/15は14:00まで) |
| 10月10日(金) | サンセット&トワイライト フォトコンテスト Vol.VII 応募締切 |
| 10月11日(土) | なるほど! 関門学講座 ~企業家伝伝!編~ 会場 旧大連航路上屋 1F 時間 10:00-12:00 |
| 10月12日(日) | マンズリージャズ 会場 旧大連航路上屋 2F 時間 14:00-16:00 (2ステージ、各45分程度) 出演 HOUSE 224 JAZZ TRIO with TOMO |
| 10月16日(木) | 東京の片隅で 会場 旧門司税関 2F 時間 9:00-17:00 |
| 10月21日(火) | 東京の片隅で 会場 旧門司税関 2F 時間 9:00-17:00 |
| 10月18日(土) | ミュージアムクエスト 会場 関門海峡ミュージアム 時間 9:00-17:00 (最終受付16:30) |
| 1月12日(祝月) | ミュージアムクエスト 会場 関門海峡ミュージアム 時間 9:00-17:00 (最終受付16:30) |
| 10月19日(日) | 門司港レトロカーミーティング2014 会場 門司港レトロ中央広場一帯 時間 9:00-15:00 |
| 10月19日(日) | コンソート笛部 リコーダーコンサート 会場 旧門司税関 1F 時間 ①12:00-13:00 ②14:30-15:30 |
| 10月19日(日) | 海峡寄席 会場 旧大連航路上屋 1F 時間 14:30-16:00 |
| 10月25日(土) | 海峡プラザマルシェ&北九州カレーマルシェ 会場 門司港レトロ中央広場 時間 11:00-16:00 |
| 10月26日(日) | 門司港モダン 門司港美術工芸研究所展 会場 旧門司税関 1・2F 時間 9:00-17:00 |
| 10月25日(土) | 門司港モダン 門司港美術工芸研究所展 会場 旧門司税関 1・2F 時間 9:00-17:00 |
| 11月3日(祝月) | 門司港駅ウォーキング 会場 旧門司税関 1・2F 時間 9:00-17:00 |
| 10月26日(日) | 門司港駅ウォーキング 新名所「三宜楼」と火の山公園から望む関門海峡絶景コース 新名所「三宜楼」と火の山公園から望む関門海峡絶景コース 受付 8:30-11:00まで |
| 10月26日(日) | ドラマシップトイリサイクル ~楽しいリサイクル体験~ 会場 関門海峡ミュージアム 時間 10:00-17:00 |
| 10月26日(日) | 門司港レトロフリーマーケット 会場 門司港レトロ親水広場 時間 10:00-15:00 |

KAIKYO DRAMASHIP

かつて大陸の国際航路として様々な歴史の舞台となった関門海峡。
その過去や現在を体感し未来へ希望をつなぐ博物館、それが関門海峡ミュージアム(愛称:海峡ドラマシップ)です。
観る・学ぶ・遊ぶの3つの角度から、スケール感あふれる新感覚ミュージアムをお楽しみ下さい

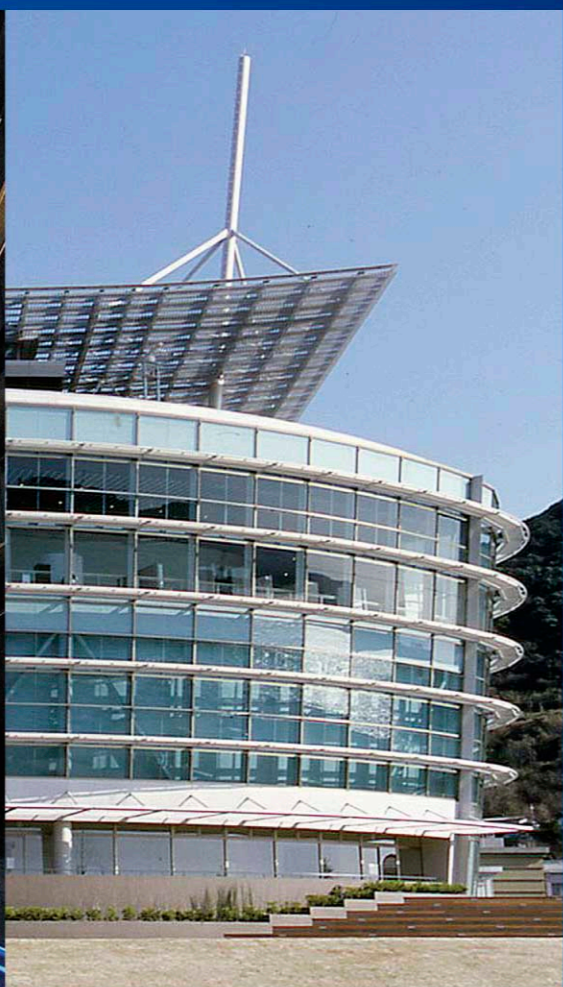

展示施設紹介

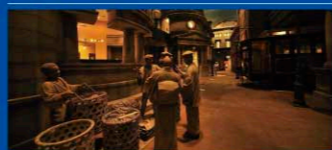

■1F-2F 海峡レトロ通り
かつて門司港に実在した大正ロマン薫る建物や路面電車などを復元。



■3F 海峡歴史回廊
関門海峡の誕生から近代までの歴史上の名場面を人形アートで再現。



■4F リアルタイム関門海峡
窓越しに海峡を眺めながら操船シミュレーションなどを使って遊びながら楽しく学ぶフロアです。



■海峡子ども広場
海をイメージした青いスロープネットの遊具空間。

海峡アトラクション 2F-4F

2つの透過型巨大スクリーンで臨場感あふれる音と光と映像の世界が楽しめます。

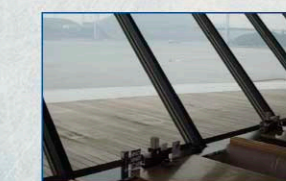

5F レストラン「海峡ふくステージ」 2F 赤煉瓦館 (10:00-17:00)
平日 11:00-15:00/17:00-21:00(OS20:00)
土日祝 11:00-21:00(OS20:00)

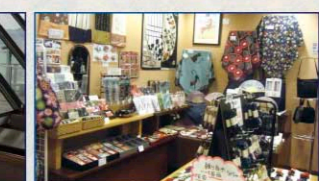

1F ユースポット(9:00-17:00)



1F おみやげ処 関門 (9:00-17:00)



1F めだかの国 (10:00-17:00)



1F めだかの国 (10:00-17:00)

門司港レトロ 関門海峡ミュージアム

「マイスター118」による体験学習のご案内

「マイスター118」による体験学習は、眼下に見渡す関門海峡を前に、海上保安庁OBの方々の豊富な知識と経験に基づいたお話、また海上保安に関する様々な体験を組み込んだ学習をお子様方に提供する企画です。「マイスター」はドイツ語で「達人」、「118」は海の緊急通報用番号を意味しています。普段何気なく眺めている海や船の背後にある多くの工夫や努力、人間のドラマに触れる絶好のチャンスです。



内容 ◆「マイスター118」(海上保安庁OB)によるお話(10分~15分)
関門海峡ミュージアム4階から関門海峡を眼下に見渡しながら、海や自然や往來する船舶をリアルタイムに解説。また、海上の安全確保や救難活動などリアルな経験と豊富な知識でお話しいたします。
◆体験活動(10分~15分)
生活に役に立つ様々なロープ結び体験をご用意しています。

時間 30分程度で内容についてもご要望に応じます。

会場 関門海峡ミュージアム4階「リアルタイム関門海峡」

費用 体験学習は無料です。ただし、「フリーパスポート」(小学生480円)のご利用が必要です。詳しくはお問い合わせください。

申込 門司港レトロ 総合インフォメーション TEL093-321-4151 / FAX093-332-8273
お問合せ 〒801-0853 北九州市門司区東港町6-72 門司港レトロ観光物産館(港ハウス)内1F
※体験学習は1ヶ月前までにお申し込みください。

マイスター118「なんでも質問DAY」
毎月第2日曜日 11:00~16:00
海上保安庁OBが海や船のことについてお答えします。
※日時は変更になる場合があります。

関門海峡ミュージアム 海峡ドラマシップ

〒801-0846 福岡県北九州市門司区西海岸 1-3-3
Tel 093-331-6700 / Fax 093-331-6702
http://www.dramaship.jp/

営業時間 9:00~17:00
入館料 大人500円 小中学生200円
子ども広場 1歳以上100円

Omotenashi Event 週末だけのおもてなしイベント

月1回 土 天空ジャズ
会場▶ 門司港レトロ展望室 ※要入室料
期日▶ 9/6(土)・10/4(土)・11/1(土)
時間▶ 18:30~20:30 ※時間を変更する場合があります。



毎週日 館長おもてなし
電話の歴史・建物ガイド
会場▶ 門司電気通信レトロ館
時間▶ 随時(館長在館時は平日でも実施)
※要確認 TEL093-321-1199

毎週土日祝 モノはうす
場所▶ 柴町銀天街(5番街)
時間▶ 10:00~17:00
授乳スペースや高齢者の交流サロンです。

第1日 筑前琵琶 平家物語演奏会
会場▶ 関門海峡ミュージアム1F
期日▶ 9/7(日)・10/5(日)・11/2(日)
時間▶ ①11:00~②13:00~



毎週土 10/25(土)まで
ハーバーデッキ JAZZ
会場▶ 第一船だまり ハーバーデッキ
時間▶ ①18:00~②19:00~各30分程度
地元JAZZプレイヤーによる、ハーバーデッキでのライブ。毎回出演者が変わるので、何度でも楽しんでいただけます。

毎週土日祝 キッズステーション
会場▶ 九州鉄道記念館 キッズルーム
時間▶ 10:30~12:00 ※要入館料
中学生以下対象の鉄道に関する工作です。

第2日 KFMライブ
会場▶ 関門海峡ミュージアム1F
期日▶ 9/14(日)・10/12(日)・11/9(日)
時間▶ 13:00~15:00



毎週土 有料
指定文化財で聞く 酒蔵コンサート
会場▶ 旧若田酒造 時間 19:00-20:30
料金 一般2,000円 / 学生1,000円
お問合せ TEL093-331-0267

毎週土 有料
指定文化財で聞く 酒蔵コンサート
会場▶ 旧若田酒造 時間 19:00-20:30
料金 一般2,000円 / 学生1,000円
お問合せ TEL093-331-0267

第3日 海峡ドラマチックライブ
会場▶ 関門海峡ミュージアム エントランス前広場
期日▶ 9/21(日)・10/19(日)・11/16(日)
時間▶ 12:00~15:00



毎週土 有料
指定文化財で聞く 酒蔵コンサート
会場▶ 旧若田酒造 時間 19:00-20:30
料金 一般2,000円 / 学生1,000円
お問合せ TEL093-331-0267

毎週土 有料
指定文化財で聞く 酒蔵コンサート
会場▶ 旧若田酒造 時間 19:00-20:30
料金 一般2,000円 / 学生1,000円
お問合せ TEL093-331-0267

オールティーズバンド「トレジャーボックス」によるアメリカンポップスなどの演奏。
※天候等の都合で中止する場合があります。場所や時間を変更する場合があります。

第3日 レトロFM サテライトスタジオ
会場▶ 海峡プラザ バナナマン銅像横 ラジオ生放送
※雨天時は海峡プラザ西館2階
期日▶ 9/21(日)・10/19(日)・11/16(日)
時間▶ 12:00~14:30

音楽ライブ、バナナたたき売りなど多様な出演者で門司港の旬な話題を取り上げます。

音楽ライブ、バナナたたき売りなど多様な出演者で門司港の旬な話題を取り上げます。

音楽ライブ、バナナたたき売りなど多様な出演者で門司港の旬な話題を取り上げます。

Machiwalk Guided tours 門司港レトロ まちあるきガイドツアー

全てのツアーのお申込み/お問合せ 北九州市観光情報コーナー TEL093-541-4189
集合場所 旧JR九州本社ビル1F 門司港観光案内所 門司区西海岸1-6-2 TEL093-321-6110
※観光案内所は門司港駅保存修理工事のため移転しています。

毎週土曜 | 参加無料/申込不要 1
海辺散策コース
関門海峡ミュージアム、海岸沿い、レトロ地区から人気の雑貨店ビルを一巡するコース。受付時にご利用になった交通機関(JR券など)をご呈示ください。

毎週土曜 | 有料/事前要予約 2
門司港の魅力満喫コース
レトロ地区から昭和の香り漂う路地裏や商店街まで門司港を存分に味わえるコース。3階展望室から眺める海峡の景色は絶景。

毎週日曜・祝日 | 参加無料/申込不要 3
門司港ガイドおまかせコース
参加者の皆様のご希望に沿ってコースを設定しご案内いたします。行ってみたいところ、興味のあるテーマをお申し付け下さい。

時間▶ 13:30-15:00
集合▶ 観光案内所前(旧JR九州本社ビル1F)
料金▶ 無料

時間▶ 10:00-12:00
集合▶ 観光案内所前(旧JR九州本社ビル1F)
料金▶ 大人500円 小人300円

時間▶ 11:00-12:00
集合▶ 観光案内所前(旧JR九州本社ビル1F)
料金▶ 無料
※複数グループご参加の場合はガイドの提案コースを優先いたします。

観光案内所 集合 スタート▶
雑貨店の集まるレトロなビル▶ 関門海峡ミュージアム▶ 軍馬の水飲み場▶ ブルーウィングもじ▶ 港ハウス▶ 門司港レトロ展望室▶ 旧門司税関▶ 国際友好記念図書館▶ 海峡プラザ▶ 旧大阪商船▶ 旧門司三井倶楽部▶ 門司港駅(解散)

観光案内所 集合 スタート▶
バナナの叩き売り発祥の地碑▶ 本町界隈▶ 柴小路▶ 柴町銀天街▶ 門司港レトロ展望室▶ 国際友好記念図書館▶ 旧門司税関▶ ブルーウィングもじ▶ 旧大阪商船▶ 旧門司三井倶楽部▶ 門司港駅(解散)

観光案内所 集合 スタート▶
おまかせコース(約1時間)
・柴町銀天街 ・大連通り
・旧大阪商船 ・関門海峡ミュージアム
・旧門司三井倶楽部 など

無料で船長殿家の写真も撮れます!
遊覧船 SANTA
関門汽船 093-331-0222
15分間のプチクルーズです。
料金/大人800円 小人400円

レンタサイクル
JOYiNT(ジョイント) 門司港
093-321-2272
料金/1日 500円
時間/10:00~18:00
場所/レンタサイクルターミナル

Special 門司港駅保存修理工事見学デッキ
Special れとろこまち 着物レンタル 1,000円

人力車 料金/1区間(約1km) 2人4,000円~ 1人3,000円~
えびす屋門 093-332-4444

会場 JR 門司港駅 時間 9:00~17:00
料金 無料 ※雨天の場合、iPadの貸し出し不可
お問合せ 門司港レトロ TEL093-322-1188

場所 旧門司税関内
期日 10月4日~11月30日の土日祝のみ営業
※平日(月~金)または9月の土日祝は要事前予約
時間 10:30~16:00 受付終了(2日前まで)
(16:30迄に返却)
お問合せ 門司港レトロ総合インフォメーション TEL093-321-4151

超小型電気自動車のレンタルも開始。
レンタル時間: 30分単位(最長2時間)
レンタル料金: 30分1,000円

保存修理工事の見学デッキ。iPadを利用して、直接見ることができない部分を、カメラでご覧いただくことができます。

※門司港駅は現在保存修理工事のため工事中です(2018年3月完了予定)



Bookmarks Shop

食べておきたい門司港の味、知っておきたいこだわりのお店です。

場所はおさんぽマップ(裏表紙)に記載(●マーク)しておりますので、たのしい門司港散策にお役立てください。

グルメ&お土産



旬の居酒屋海門

所 北九州市門司区港町4-1海峽プラザ東館2階
093-322-1173
http://mojiko-kaimon.jp/
営 平日 11:30~14:30/17:30~22:00
土日祭日 11:00~22:00
休 年中無休

関門海峡を行交う、外国航路の船を眺めながらの食事は、何とも贅沢。木の温もりの中、昼も夜も季節の料理を味わえる「旬の居酒屋海門」

★ふぐ丼定食1,800円+消費税

特製デザートサービス



芳賀茂元 商店

所 北九州市門司区港町4-1海峽プラザ東館2階
0120-952-852
http://kanmon-uniman.jp
営 11:00~19:00
休 年中無休

味、香り、見た目の全てが「うに」そのもの、うに好き限定「関門うにまん」福岡 門司港レトロ 芳賀茂元 商店が創った高級和風まんです。お酒の肴、めに最適です。

★「関門うにまん」3個入り1,000円+消費税
★「関門うにまん極」1個 800円+消費税



プリンセスピブ

所 北九州市門司区西海岸1-4-7-B1F
093-321-0303
http://r.gnavi.co.jp/f302300/
営 11:00~15:00/18:00~22:00
休 月・火曜日(祝日は営業)

世界27か国を巡った野菜ソムリエの店主が腕を振るう。地元野菜と自家製ハーブの王様焼カレーはおいしかったお店堂々1位！全国発送も可能。

プチアジアスイーツプレゼント！



山口酒店 - 栄町カフェ -

所 北九州市門司区栄町5-7
093-321-1275
www.sakaemachi-cafe.com
営 9:00~19:00
休 日・祝日

どこか懐かしい薫りのする栄町銀天街にある酒店。門司港みやげとしてオリジナル日本酒、焼酎、バナナ紅茶などが人気。「栄町カフェ」併設。

★門司港バナナ紅茶(10杯入)540円
★麦焼酎「門司港もだん」1,296円
★吟醸酒「夢伝説」1,361円

スイーツ&雑貨



PLATZ GREAT UNKNOWN プラッツ

所 北九州市門司区港町6-5
093-331-5251
http://greatunknown.jimdo.com/
営 金・土・日・祝日 11:00~18:00
休 月~木曜日(祝日は営業)

Shiro's Artのコンセプトショップ。Tシャツやバッグをはじめ、Tシャツのオブジェやキャンパスの絵が手にはいるのはこの店舗のみ。

★Tシャツ3,045円(こども2,415円)
★ポストカード158円



GOLDEN RAY ゴールデンレイ

所 北九州市門司区港町7-8-1F
093-332-2227
www.goldenray.jp
営 11:00~20:00(土日祝は10:00~)
休 第2,3火曜日

メンズ、レディースの大人服から産まれた赤ちゃんのためのベビー服まで厳選した良質なアイテムを取り揃えています。また、音楽やアートを楽しんでいただけるギャラリースペースも併設しています。



アトリエ・シゲスミス

所 北九州市門司区栄町9-24
093-342-7755
http://www.sgesmith.com
営 10:00~19:00
休 火・水曜日

☆1日2組限定☆平日限定☆カップ限定☆門司港店・福岡店限定旅の思い出にベアリングを手作りしませんか？専門スタッフがしっかりサポートします。★通常50,000円のところ30,000円(材料代込、税込)

数量限定！くまモンのキッチンスポンジプレゼント♪



SCHEME スキーム

所 北九州市門司区西海岸1-4-13-B1F
070-5279-9416
営 12:00~17:00
休 不定休

写真家のオーナーが作る門司港のオリジナルクラフトはお土産に。アクセサリや器、文具などのクラフト雑貨は各地の作家さんのもの。トイカメラとフィルムも充実。

★フォト木枠 3,600円~
★ポストカード 180円

この秋、九港ビルB1FにOPEN予定!



海鮮処 廻転寿司 海人

所 北九州市門司区港町3-3
093-322-5522
http://www.kaito.ne.jp/
営 11:00~15:00(LO 14:30 2F14:00)
17:00~22:00(LO 1F21:30 2F21:00)
休 水曜日(祝日は営業)

素材の見極め、味のこだわりには自信があります。市場直仕込の本格派廻転寿司とゆっくり食事ができる全室個室&榻座席の海鮮処。宴会も可。

生ビール(小)又はソフトドリンク1杯サービス(5名様迄)



南大門

所 北九州市門司区栄町9-25
093-331-2084
営 11:00~24:00
休 不定休

秘伝のタレと上質の和牛肉を使用したメニューが自慢です。お昼の定食(990円)はボリューム満点で人気。グループにはレトロ盛りも。真心をこめたお料理でお待ちしております。

冊子をお持ち頂いた方へソフトドリンク1杯サービス



レストラン 三井倶楽部

所 北九州市門司区港町7-1
093-332-1000
営 11:00~15:00(LO14:00)
17:00~21:00(LO20:00)
休 不定休

社交場だった頃の面影を残す格調高い店内で味わう料理の味は、また格別。和洋折衷の会席料理はアイデアいっぱい好評です。

★焼きカレーセット 1,490円
★お昼のランチ 1,350円~



キッチン ポレポレ

所 北九州市門司区港町9-7
093-321-6739
www.polepole2012.jp
営 8:30~15:00(LO)17:30~20:30(LO)
休 月曜日(祝日は営業)、不定休あり

化学調味料に頼らず手作りした焼きカレーは絶品！ランチ定食も大人気です。絶景ポイントの店内からの眺めは最高です。

★ポレポレ本格焼きカレー 900円
★ランチ定食 850円
(平日は100円引!)



cafe UMINeko ウミネコ

所 北九州市門司区西海岸1-6-2
093-321-2101
営 カフェ 10:00~20:00 OS19:30
雑貨コーナー 10:00~19:00
休 火曜日

フランス、ブルターニュ地方のガレットや手作りジェラートが楽しめるカフェコーナーと、フランスの陶器や北欧のムーミングッズ、イタリア・カファレル社のチョコレートなどの輸入菓子を扱うヨーロッパ雑貨コーナーを併設しています。



ヴィンテージ雑貨&カフェプラス門司港

所 北九州市門司区西海岸1-4-7-302
090-3196-5232
www.facebook.com/BrassMojiko
営 13:00~19:00
休 月・火曜日(祝日の場合は営業)

☆門司港の海見えるウクレレ教室☆毎月第3金曜日夜開講。参加者募集中！プラスにはいつも素敵な音楽が流れています。おいしいスイーツを楽しみながら、海を眺めたり旅の本を読んだり。どうぞゆったりとおくつろぎ下さい。★門司港チョコバナナワッフル 800円
★季節のスペシャルワッフル 1,000円



手づくりジャムとピクルスの Andante

所 北九州市門司区東本町1-1-26
090-9495-7105
営 11:00~17:00(ときどき16:00)
休 月・火曜日

"jam"が目印の小さなお店です。季節のフルーツを使った無添加・手づくりジャムとシロップと、千鳥酢で漬けた自家製ピクルスもおススメ。★手づくりジャム 500円より
★ケークサレ1ピース 200円

上記の店舗情報は門司港レトロインフォメーションにも掲載。

合わせてご覧下さい。

門司港レトロ 観光情報サイト < 門司港レトロインフォメーション WWW.MOJIKO.INFO >